ARMATURA MURO LATO NORD

Sagoma	Pos.	ø	nb	A	B	L	Ltot	Note
	11	12	44	30	170	230	10120	
	14	12	12	20	85/95/110	125/135/150	1640	
	15	12	12	20	45/55/70	85/95/110	1180	
	12	10	16	20	592	652	10432	
	13	12	22	20	260	300	9600	
	16	10	14	20	592	632	8848	
	17	10	2x14	28	140/45/55	180/85/95/125	5560	
	18	12	8	150		150	1200	
	19	12	8	150		150	1200	
	20	8	55	10	23	43	2365	

Massa barre

ø	kg/m	Ltot	kg
8	0.395	2365	9.342
10	0.617	24840	153.263
12	0.888	24900	221.290
		Tot.	383.895

Massa totale acciaio: 383.895 kg

Ultima pos. : 20

SEZIONE A–A
SCALA 1:25

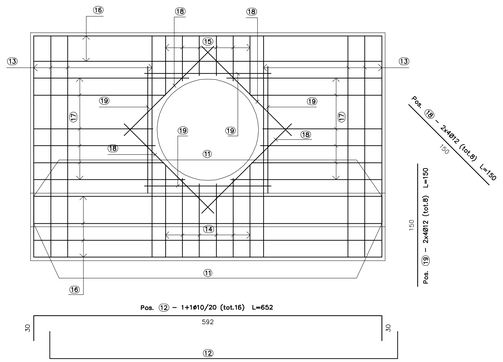

PIANTA FONDAZIONI
SCALA 1:25

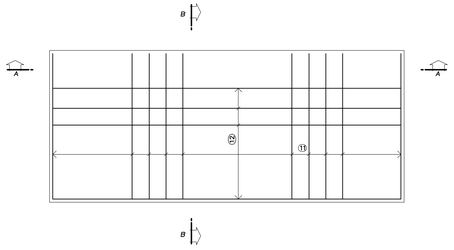

PIANTA SPICCATO
SCALA 1:25

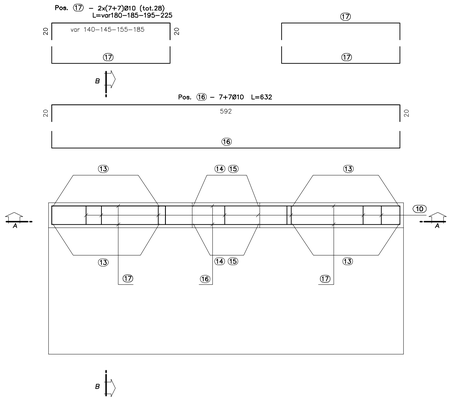

SEZIONE B–B
SCALA 1:25

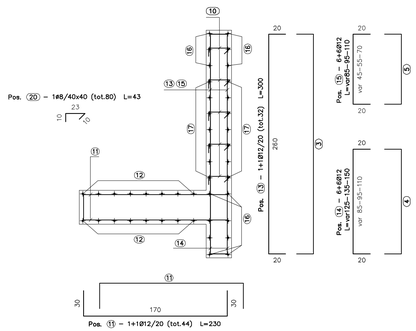

CALCESTRUZZO (UNI 11104-2004):
MAGRONI:
– CLASSE DI RESISTENZA C12/15

STRUTTURE DI FONDAZIONE/ELEVAZIONE:
– CLASSE DI RESISTENZA C25/30 (UNI 9858)
– CLASSE DI ESPOSIZIONE XC2() (UNI 11104)
– CLASSE DI CONSISTENZA S3, S4 (UNI 9418)
– COPRIFERRO 40mm

ACCIAIO PER C.A.:
– Fe B 44 K Controllato in stabilimento saldabile per ø ≤ 26 mm

ACCIAIO PER TUBI ARMCO:
– TIPOLOGIA Fe 360 B
– BULLONI Classe 8.8
– ZINCATURA applicata a caldo con incidenza non inferiore a 305 g/mq per faccia

DIAMETRO NOMINALE	MODULO DI RESISTENZA
mm	I [cm³/cm]
800	0,0488
1000	0,0564
1200	0,1252
2000	0,6167

ARMATURA MURO LATO SUD

Sagoma	Pos.	ø	nb	A	B	L	Ltot	Note
	1	12	44	30	170	230	10120	
	4	12	12	20	85/95/110	125/135/150	1640	
	5	12	12	20	45/55/70	85/95/110	1180	
	2	10	16	20	592	652	10432	
	3	12	22	20	260	300	9600	
	6	10	14	20	592	632	8848	
	7	10	2x14	28	140/45/55	180/85/95/125	5560	
	8	12	8	150		150	1200	
	9	12	8	150		150	1200	
	10	8	55	10	23	43	2365	

Massa barre

ø	kg/m	Ltot	kg
8	0.395	2365	9.342
10	0.617	24840	153.263
12	0.888	24900	221.290
		Tot.	383.895

Massa totale acciaio: 383.895 kg

Ultima pos. : 10

SEZIONE A–A
SCALA 1:25

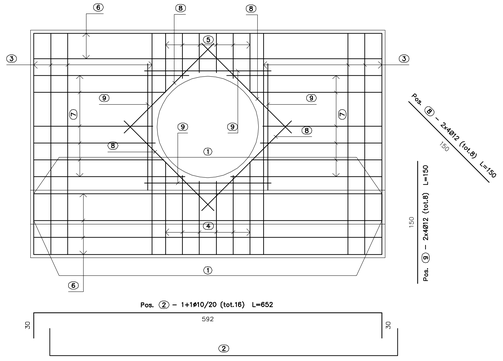

PIANTA FONDAZIONI
SCALA 1:25

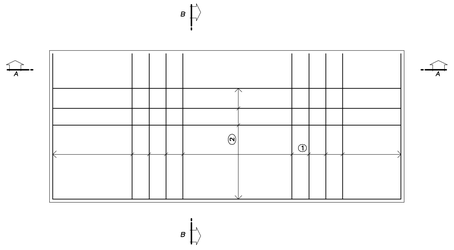

PIANTA SPICCATO
SCALA 1:25

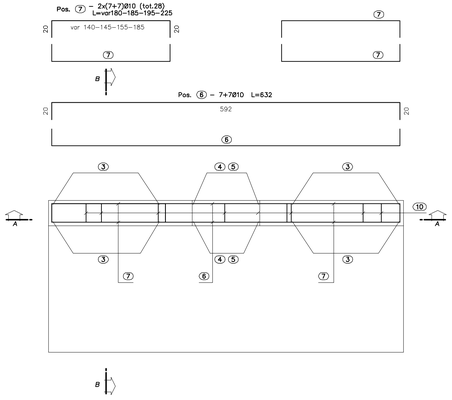

SEZIONE B–B
SCALA 1:25

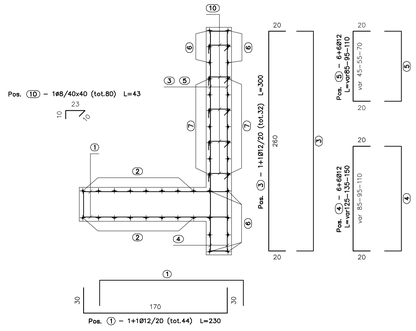

COMMISSARIO REGIONALE SRT 429 "DI VAL D'ELSA"

OPERE DI COMPLETAMENTO DELLA VARIANTE SRT 429 "DI VAL D'ELSA" TRATTO EMPOLI - CASTELFIORENTINO

PIU 8.1 - LAVORI DI COMPLETAMENTO RAMPE DI ACCESSO CV01 - CV03 E VIABILITA MINORI VS11 - VS13
LOTTO V - Progr. 25+034,90 - 26+204,63

COMMISSARIO REGIONALE SRT 429:
ING. ALESSANDRO ANNUNZIATI

RESPONSABILE UNICO DEL PROCEDIMENTO:
ING. ALESSANDRO ANNUNZIATI

PROGETTISTA:
ING. ALESSANDRO ANNUNZIATI

ELABORATO: VS11-TM01 TOMBINO ARMATURA MURO LATO NORD E SUD
RIPOSIZIONAMENTO VIABILITA' DI SERVIZIO CS08-CV01

FORMATO	SCALA	N. ELABORATO
–	varie	09

AGGIORNAMENTO ELAB. STR381 DEL PROGETTO ESECUTIVO VERIFICATO / VALIDATO E SUCCESSIVE VARIANTI

EMISSIONE: 01 - 02 - 2016

CLASSIFICA PROTOCOLLO	DOCUMENTO	TAVOLA	REVISIONE	PAGE
– – – – – – –	– – – – – – –	– –	– –	– –

Rev.	Nome file	Descrizione	Data	Redatto	Controllato	Visto
---	---	---	---	---	---	---

Il presente documento, elaborato dal Commissario Regionale SRT 429, non puo essere riprodotto o comunicato a terzi senza preventiva autorizzazione scritta.