ISTITUTO STATALE DI ISTRUZIONE SUPERIORE "G. VASARI"

SOSTITUZIONE INFISSI PER RIQUALIFICAZIONE ENERGETICA

Istituto "G. VASARI"
Piazza Caduti di
Pian dell'Albero
50063 Figline e Incisa Valdarno

CUP B95116000070003
CIG 68425435 1C

PROPRIETÀ:
CITTA' METROPOLITANA DI FIRENZE
LEGALE RAPPRESENTANTE:
RESPONSABILE DELLA DIREZIONE
Ing. Carlo Ferrante

CITTA' METROPOLITANA DI FIRENZE
Direzione Viabilità, LL.PP., Protezione Civile, Forestazione e Gestione Immobili

responsabile del procedimento
Ing. Gianni Paolo Cianchi
PROGETTISTA:
arch. Agustin Bazuzi
DIRETTORE DEI LAVORI:
arch. Agustin Bazuzi

DISEGNATORE:
Luciana Pinzani

PROGETTO ESECUTIVO

STATO SOVRAPPOSTO
PIANTE E PROSPETTI
Scala 1:250

elaborato n°
AR04

data: Ottobre 2016
REVISIONE:
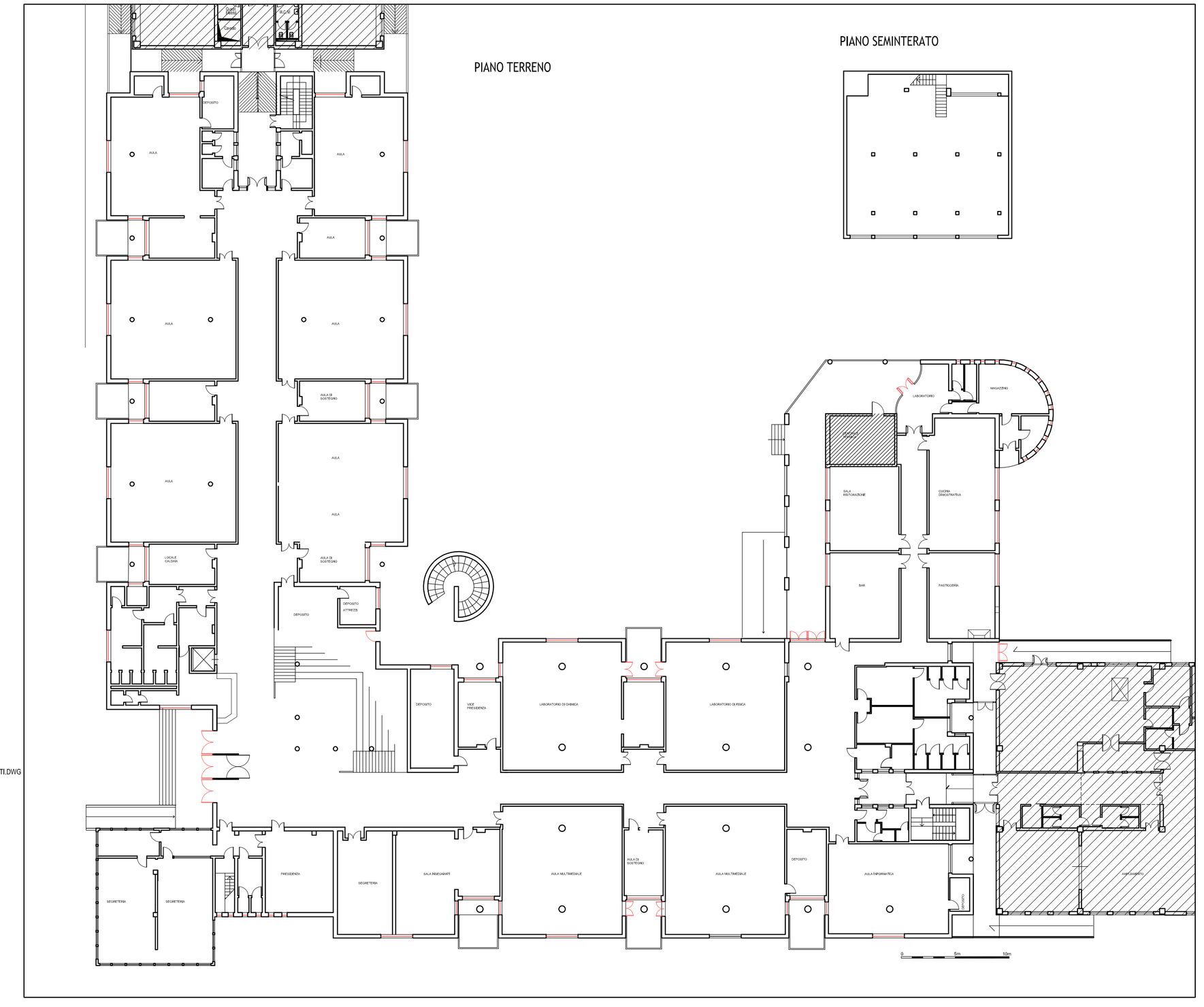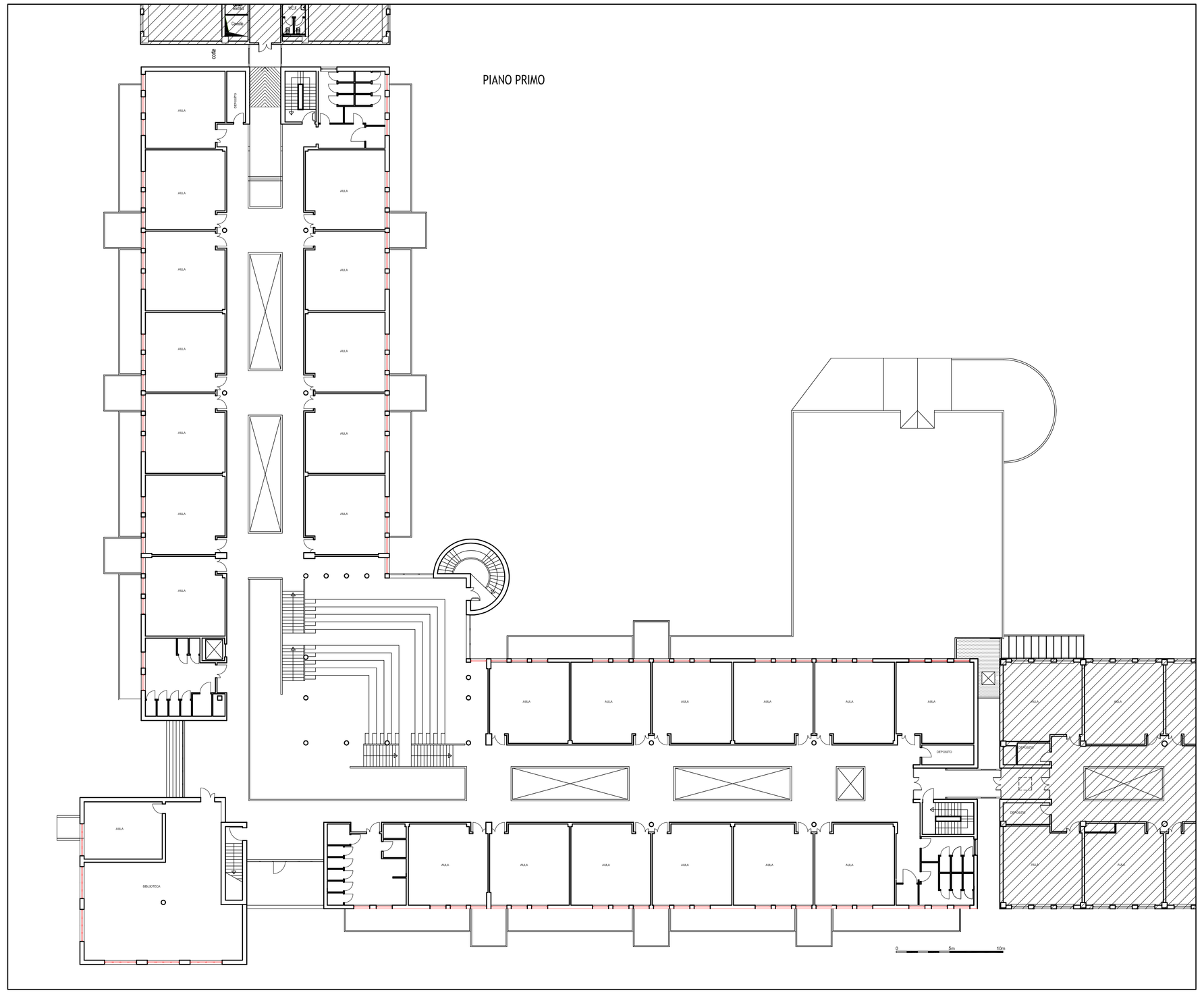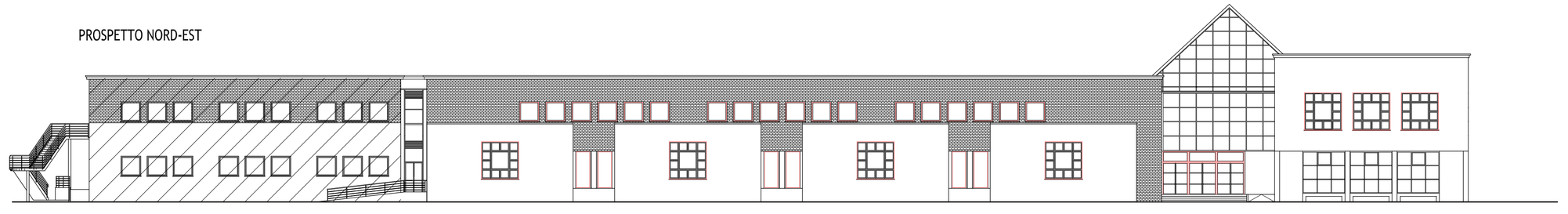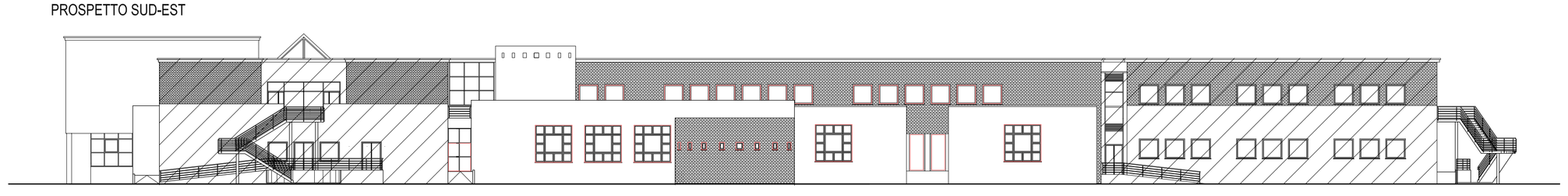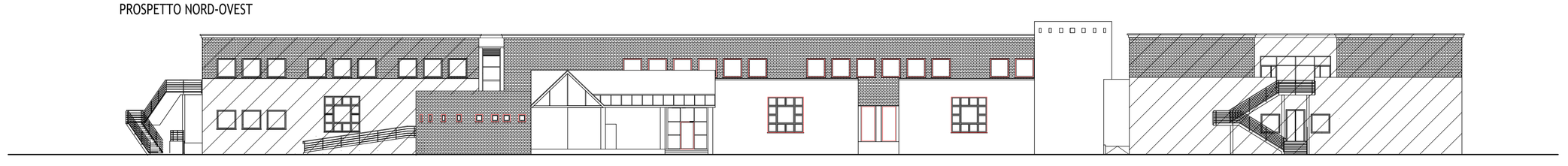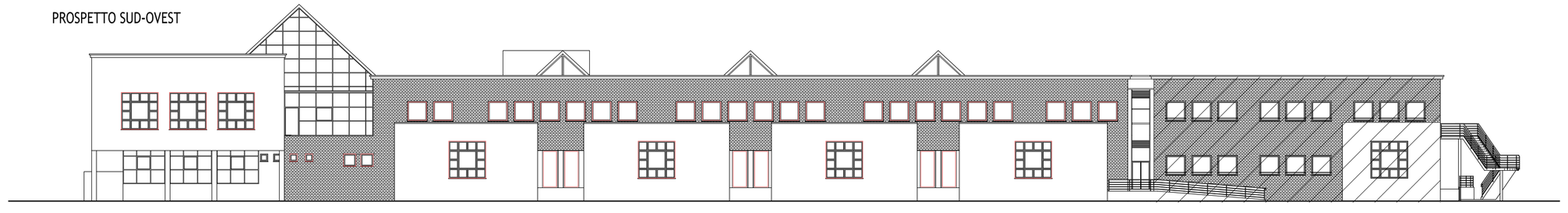
\\FILESRV-CAVI1\WORK\ARCHIVIAZIONE IMMOBILIA_SCOLASTICA43-VASARI\09_RIFACIMENTO INFISSI_2016\DOCUMENTI GARA\ESECUTIVO\SORGENTI\AR01_02_03_04_PIANTE_PROSPETTI.DWG