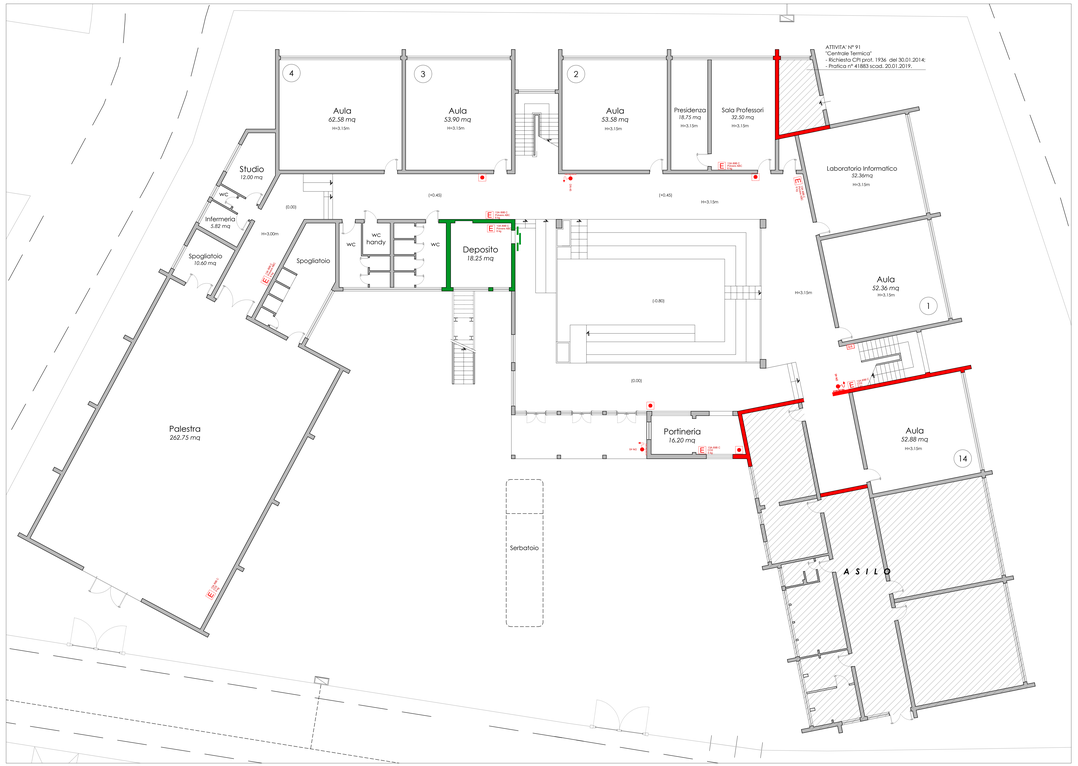
STATO DI FATTO

Pianta Piano Terra

Rapp. 1:100



Pianta Piano Primo

Rapp. 1:100



Legenda

- Porta REI 60
- Idrante a muro: N°2
- Estintore portatile: N°5
- Impianto allarme: N°1
- Parete REI 120
- Parete REI 60
- Q.E. Quadro Elettrico

COMUNE DI SCANDICCI
PROVINCIA DI FIRENZE

Servizio di progettazione di fattibilità, definitiva ed esecutiva e coordinamento della sicurezza in fase progettuale degli interventi di adeguamento alla normativa antincendio dell'Istituto Sassetti Peruzzi via Ciseri 5 in Scandicci.

CIG: 7185939873 CUP: B74H17000980003

COMMITTENTE: CITTA' METROPOLITANA DI FIRENZE

PROGETTAZIONE :

INNOVUS Ingegneria
Via Montano snc - Pal. Ag.Center 81030 Casaluce (CE)
www.innovus.it

PROGETTAZIONE ANTINCENDIO

Ing. Luigi Mancini
(Professionista Antincendio CS06765880996)

Arch. Pierluigi Del Villano
(Giovane Professionista)

PROGETTO DI FATTIBILITA' / DEFINITIVO

PROGETTO:	**PROGETTAZIONE ANTINCENDIO**	CODICE ELABORATO:	**PAD TSA**
ELABORATO:	**Planimetria Stato Attuale**	SCALA:	1:100

Rev.	Data	Motivo della revisione	Redatto	Controllato	Approvato
0	21.11.2017	Primo emissione	GS	LM	GS

COMMESSA: 2017.050 - CittÀ Metropolitana di Firenze **FILE:** 2017.050 PAD TSA

INNOVUS S.r.l. C.F. e P.IVA 04014770616 T./Fax +39 0823 1030082
Via Montano snc - Pal. Ag.Center REA CE 261748 e-mail: info@innovus.it
81030 Casaluce (CE) C.S. € 10.000,00 i.v. Web www.innovus.it

Questo disegno ed il progetto elaborato non potrà essere ceduto a terzi né comunicato a terzi né da utilizzato per scopi diversi da quello di destinazione senza autorizzazione scritta da questo società di ingegneria che ne detiene la proprietà.