



**PIANO DI REVISIONE ORDINARIA DELLE PARTECIPAZIONI SOCIETARIE
DELLA CITTÀ METROPOLITANA DI FIRENZE
(ART. 20 D.LGS. N. 175/2016)
ANNO 2019**

INDICE

- 01. **SCHEDA ANAGRAFICA**
- 02. **RICOGNIZIONE DELLE SOCIETÀ PARTECIPATE**
 - 02.01. Ricognizione delle società a partecipazione diretta
 - 02.02. Ricognizione delle società a partecipazione indiretta
 - 02.03. Grafico delle relazioni tra partecipazioni
- 03. **REQUISITI TESTO UNICO DELLE SOCIETÀ A PARTECIPAZIONE PUBBLICA (T.U)**
 - 03.01. Finalità perseguite e attività ammesse (articoli 4 e 26)
 - 03.01.01. Florence Multimedia srl
 - 03.01.02. SILFI spa
 - 03.01.03. Società Consortile Energia Toscana CET srl
 - 03.01.04. Firenze Fiera spa
 - 03.01.05. L'Isola dei Renai spa
 - 03.01.06. Fidi Toscana spa
 - 03.01.07. Bilancino srl in liquidazione
 - 03.01.08. Valdarno Sviluppo spa in liquidazione
 - 03.02. Condizioni art. 20 co. 2
 - 03.02.01. Florence Multimedia srl
 - 03.02.02. SILFI spa
 - 03.02.03. Società Consortile Energia Toscana CET srl
 - 03.02.04. Firenze Fiera spa
 - 03.02.05. L'Isola dei Renai spa
 - 03.02.06. Fidi Toscana spa
 - 03.02.07. Bilancino srl in liquidazione
 - 03.02.08. Valdarno Sviluppo spa in liquidazione
- 04. **MANTENIMENTO SENZA INTERVENTI DI RAZIONALIZZAZIONE**
- 05. **AZIONI DI RAZIONALIZZAZIONE**
 - 05.01. Cessione/Alienazione quote
 - 05.01.01. L'Isola dei Renai spa
 - 05.01.02. Fidi Toscana spa
 - 05.02. Fusione/Incorporazione
 - 05.02.01. Florence Multimedia srl
 - 05.03. Riepilogo



**PIANO DI REVISIONE ORDINARIA DELLE PARTECIPAZIONI SOCIETARIE DELLA CITTÀ'
METROPOLITANA DI FIRENZE
(ART. 20 D.LGS. N. 175/2016)**

01. SCHEDA ANAGRAFICA

Tipologia Ente:

Denominazione Ente:

Codice fiscale dell'Ente:

L'ente ha effettuato la revisione straordinaria ai sensi dell'art. 24, d.lgs. n. 175/2016

L'ente ha effettuato la revisione periodica al 31/12/2017 ai sensi dell'art. 20, d.lgs. n. 175/2016

Dati del referente/responsabile per la compilazione del piano

Nome:

Cognome:

Recapiti:

Indirizzo:

Telefono:

Fax:

Posta elettronica:

02. RICOGNIZIONE DELLE SOCIETÀ PARTECIPATE

02.01. Ricognizione delle società a partecipazione diretta

Progressivo	Codice fiscale società	Denominazione società	Anno di costituzione	Stato	Anno di inizio della procedura	% Quota di partecipazione	Attività svolta	Partecipazione di controllo	Società in house	Quotata (ai sensi del d.lgs. n. 175/2016)	Holding pura
A	B	C	D	E	F	G	H	I	J	K	L
Dir_1	05574890488	Florence Multimedia srl	2005	Attiva		100,00	Produzione di beni e servizi strumentali all'attività degli enti pubblici soci in funzione delle loro attività nonché, nei casi consentiti dalla legge, allo svolgimento esternalizzato di funzioni amministrative di loro competenza (art. 4 Statuto)	SI	SI	NO	NO
Dir_2	06625660482	SILFI Società Illuminazione Firenze e servizi Smartcity spa	2016	Attiva		11,8565	Costruzione, progettazione, installazione, manutenzione, ristrutturazione, monitoraggio, riqualificazione energetica, integrazione, adeguamento normativo e gestione di impianti tecnologici distribuiti sul territorio, anche a rete, connessi direttamente o indirettamente con la mobilità pedonale, veicolare, tramviaria e turistica inclusa ogni attività strumentale accessoria necessaria alla gestione dei suddetti impianti; gestione della Smart City Control Room di ambito metropolitano al fine di erogare servizi connessi alla mobilità a favore della cittadinanza, degli Enti pubblici e dei loro soggetti partecipati; fornitura di servizi evoluti e prodotti integrati per la realizzazione della città intelligente, la gestione di banche dati territoriali, lo sviluppo e gestione dei servizi rivolti a cittadini, visitatori ed attività economiche, la realizzazione e l'utilizzo di grandi basi di dati e la gestione della conoscenza da queste derivata, la realizzazione di software su richiesta e/o l'integrazione di prodotti hardware e software di mercato (Centro Servizi Territoriali e Servizi Informativi Territoriali, sistemi di pagamento on line, sistemi di interazione multicanale rivolti ai cittadini, supporto agli Enti soci nella gestione della sicurezza dei dati informatici e nella comunicazione istituzionale) (art. 4 Statuto).	NO	SI	NO	NO
Dir_3	05344720486	Società Consortile Energia Toscana CET srl	2003	Attiva		1,9822	La Società è una centrale di committenza, ai sensi della normativa sugli appalti pubblici. Ai sensi della normativa regionale in vigore la Società opera quale soggetto avvalso di Regione Toscana-Soggetto Aggregatore regionale per lo svolgimento delle procedure di gara relative alle forniture di energia elettrica, gas naturale e combustibili per riscaldamento e per gli interventi di efficientamento energetico (art. 2 Statuto).	NO	SI	NO	NO
Dir_4	04933280481	Firenze Fiera spa	1998	Attiva		9,31	La società ha per oggetto l'attività fieristica, congressuale, di promozione economica e sociale ed ogni altra attività ad essa affine, strumentale o di supporto (art. 3 Statuto).	NO	NO	NO	NO
Dir_5	05054450480	L'Isola dei Renai spa	2000	Attiva		4,167	La società ha per scopo la gestione del Parco Naturale denominato L'Isola dei Renai ricadente nell'area territoriale del Comune di Signa (art. 3 Statuto).	NO	NO	NO	NO
Dir_6	01062640485	Fidi Toscana spa	1975	Attiva		0,8825	La Società ha per oggetto l'esercizio nei confronti del pubblico dell'attività di concessione di finanziamenti, la gestione di agevolazioni e la prestazione di consulenze (art. 6 Statuto).	NO	NO	NO	NO
Dir_7	05112200489	Bilancino srl in liquidazione	2001	Sono in corso procedure di liquidazione volontaria o scioglimento	2012	8,77	Attività finalizzate alla chiusura della liquidazione. Oggetto sociale: promozione e sviluppo attività culturali, turistiche e ricreative relative al Lago di Bilancino e alle sue sponde (art. 2 Statuto)	NO	NO	NO	NO
Dir_8	01486000514	Valdarno Sviluppo spa in liquidazione	1995	Sono in corso procedure concorsuali (fallimento, amministrazione straordinaria, ecc.)	2017	3,99	Nessuna attività. Oggetto sociale: promozione di iniziative per il rilancio economico e produttivo nell'area del Valdarno superiore (art.4 Statuto)	NO	NO	NO	NO

Le società a partecipazione diretta (quotate e non quotate) sono sempre oggetto di ricognizione, anche se non controllate dall'ente.

Colonna B: Inserire codice di 11 cifre per le società aventi sede in Italia; codice di 11 cifre seguito da "E" per le società aventi sede all'estero.

02. RICOGNIZIONE DELLE SOCIETÀ PARTECIPATE

02.02. Ricognizione delle società a partecipazione indiretta

Progressivo	Codice fiscale società	Denominazione società	Anno di costituzione	Stato	Anno di inizio della procedura	Denominazione società/organismo tramite	% Quota di partecipazione società/organismo tramite	% Quota di partecipazione indiretta Amministrazione	Attività svolta	Partecipazione di controllo	Società in house	Quotata (ai sensi del d.lgs. n. 175/2016)
A	B	C	D	E	F	G	H	I	J	K	L	M

Le società a partecipazione indiretta (quotate e non quotate) non sono oggetto di ricognizione in quanto detenute dall'Ente per il tramite di una società/organismo non sottoposti a controllo da parte dell'Ente medesimo.

02. RICOGNIZIONE DELLE SOCIETÀ PARTECIPATE

02.03. Grafico delle relazioni tra partecipazioni

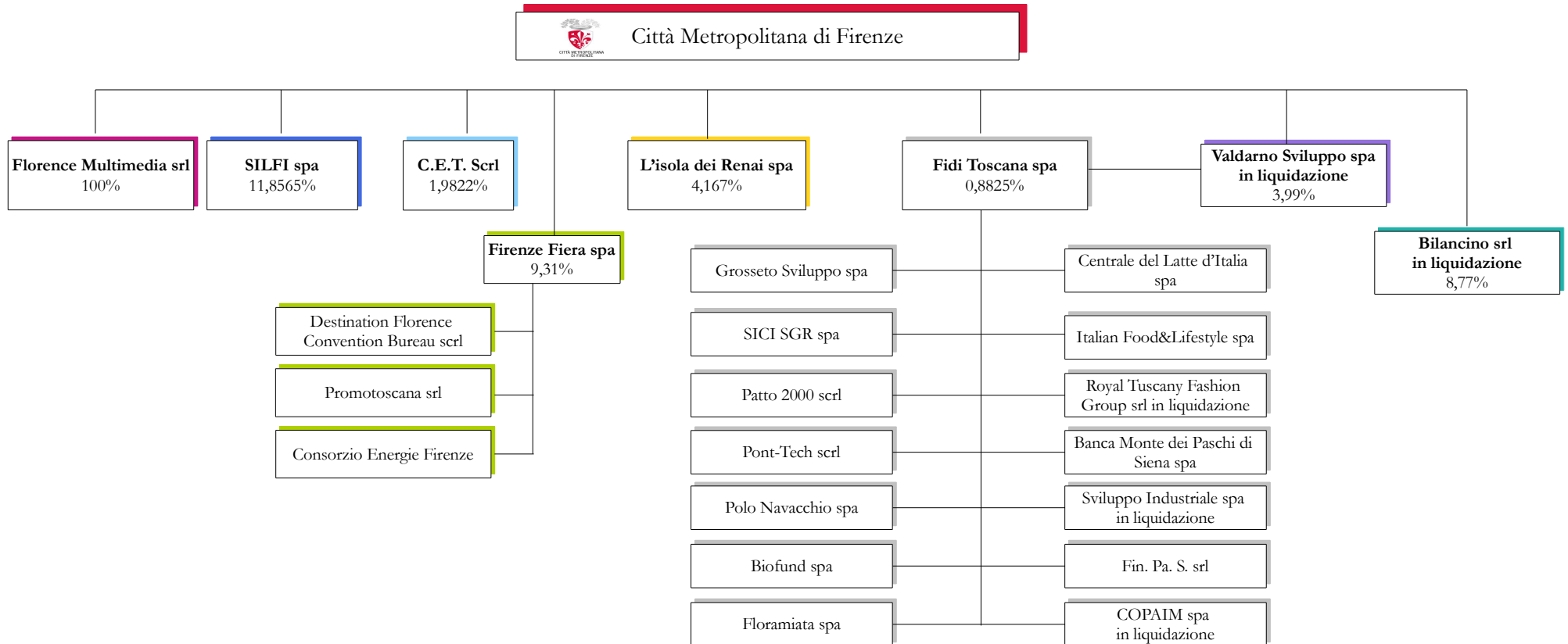

03. REQUISITI TESTO UNICO DELLE SOCIETÀ A PARTECIPAZIONE PUBBLICA

03.01.01. Finalità perseguite e attività ammesse (articoli 1, 4 e 26)_Florence Multimedia srl

Progressivo società partecipata: (a)

Denominazione società partecipata: (b)

Tipo partecipazione: (c)

Attività svolta: (d)

indicare se la società:

- È a partecipazione pubblica di diritto singolare (art. 1 co. 4)

- Rientra nell'Allegato "A" del d.lgs. n. 175/2016 (art. 26, co. 2)

- Ha come oggetto esclusivo la gestione di fondi europei per conto dello Stato o delle Regioni, ovvero la realizzazione di progetti di ricerca finanziati dalle istituzioni dell'Unione Europea (art. 26, co. 2)

- È stata esclusa, con deliberazione adottata ai sensi dell'art. 4 co. 9, secondo periodo, dall'applicazione totale o parziale delle disposizioni del medesimo articolo (solo per le società partecipate dalle Regioni/Prov. Aut.)

- È destinataria dei provvedimenti di cui al d.lgs. n. 159/2011 (art. 26, co. 12-bis)

- È autorizzata alla gestione delle case da gioco, ai sensi della legislazione vigente (art. 26, co. 12-sexies)

Qualora non sia stata selezionata alcuna delle opzioni indicate ai punti precedenti, indicare se la società:

- È costituita in attuazione dell'art. 34 del regolamento CE n. 13/2013 - Gruppi d'Azione Locale (art. 4, co. 6)

- Ha per oggetto sociale prevalente la gestione di spazi fieristici e l'organizzazione di eventi fieristici (art. 4, co. 7)

- Ha per oggetto sociale prevalente la realizzazione e la gestione di impianti di trasporto a fune per la mobilità turistico-sportiva in aree montane (art. 4, co. 7)

- Ha per oggetto sociale prevalente la produzione di energia da fonti rinnovabili (art. 4, co. 7)

- Ha caratteristiche di spin off o di start up universitario, o analoghe a quelle degli enti di ricerca, ovvero gestisce aziende agricole con funzioni didattiche (art. 4, co. 8)

- Produce un servizio di interesse generale a rete (di cui all'art. 3-bis del d.l. 138/2011) fuori dall'ambito territoriale di riferimento, con affidamento dei servizi, in corso e nuovi, tramite procedure ad evidenza pubblica (art. 4, co. 9-bis)

- Produce beni e servizi strettamente necessari per il perseguimento delle finalità istituzionali dell'ente (art. 4, co. 1)

- Produce un servizio di interesse generale (art. 4, co. 2, lett. a)

- Progetta e realizza un'opera pubblica sulla base di un accordo di programma fra amministrazioni pubbliche (art. 4, co. 2, lett. b)

- Realizza e gestisce un'opera pubblica ovvero organizza e gestisce un servizio di interesse generale attraverso un contratto di partenariato pubblico/privato (art. 4, co. 2, lett. c)

- Produce beni o servizi strumentali all'ente o agli enti pubblici partecipanti o alla svolgimento delle loro funzioni (art. 4, co. 2, lett. d)

- Svolge servizi di committenza (art. 4, co. 2, lett. e)

- Valorizza il patrimonio immobiliare dell'amministrazione partecipante (art. 4, co. 3)

Indicare le motivazioni della riconducibilità o meno ai vincoli di scopo di cui al co. 1 o ad una delle attività di cui ai commi 2 e 3, anche con riferimento alle società che svolgono le attività di cui ai commi 6, 7, 8:

La società gestisce in house providing, mediante Contratto di Servizio, servizi strumentali dell'Ente inerenti attività di informazione, comunicazione, gestione web TV, realizzazione di prodotti multimediali legati al territorio. Attualmente vige un Contratto di Servizio (Rep. 201 del 21/9/2018) avente ad oggetto la realizzazione e la gestione dei progetti e delle attività richieste dalla Città Metropolitana di Firenze per gli anni 2018 e 2019 relativi alle ordinarie e quotidiane attività di Florence Multimedia srl (ovvero attività di informazione relativa a funzioni istituzionali dell'Ente attraverso strumenti multimediali e web tv) e ai progetti che hanno natura specifica ed episodica.

(a): Inserire uno dei progressivi già indicati nelle schede di ricognizione (02.01; 02.02).

(b): Inserire la ragione sociale come indicata nelle schede di ricognizione (02.01; 02.02).

(c): Indicare il tipo di partecipazione distinguendo i casi in cui la società sia partecipata direttamente, indirettamente (tramite altra società/organismo), ovvero in parte direttamente e in parte indirettamente.

(d): Inserire l'attività come indicata nelle schede di ricognizione (02.01; 02.02).

03. REQUISITI TESTO UNICO DELLE SOCIETÀ A PARTECIPAZIONE PUBBLICA

03.01.02. Finalità perseguite e attività ammesse (articoli 1, 4 e 26)_SILFI spa

Progressivo società partecipata: (a)

Denominazione società partecipata: (b)

Tipo partecipazione: (c)

Attività svolta: (d)

indicare se la società:

- È a partecipazione pubblica di diritto singolare (art. 1 co. 4)
- Rientra nell'Allegato "A" del d.lgs. n. 175/2016 (art. 26, co. 2)
- Ha come oggetto esclusivo la gestione di fondi europei per conto dello Stato o delle Regioni, ovvero la realizzazione di progetti di ricerca finanziati dalle istituzioni dell'Unione Europea (art. 26, co. 2)
- È stata esclusa, con deliberazione adottata ai sensi dell'art. 4 co. 9, secondo periodo, dall'applicazione totale o parziale delle disposizioni del medesimo articolo (solo per le società partecipate dalle Regioni/Prov. Aut.)
- È destinataria dei provvedimenti di cui al d.lgs. n. 159/2011 (art. 26, co. 12-bis)
- È autorizzata alla gestione delle case da gioco, ai sensi della legislazione vigente (art. 26, co. 12-sexies)
- Qualora non sia stata selezionata alcuna delle opzioni indicate ai punti precedenti, indicare se la società:**
- È costituita in attuazione dell'art. 34 del regolamento CE n. 13/2013 - Gruppi d'Azione Locale (art. 4, co. 6)
- Ha per oggetto sociale prevalente la gestione di spazi fieristici e l'organizzazione di eventi fieristici (art. 4, co. 7)
- Ha per oggetto sociale prevalente la realizzazione e la gestione di impianti di trasporto a fune per la mobilità turistico-sportiva in aree montane (art. 4, co. 7)
- Ha per oggetto sociale prevalente la produzione di energia da fonti rinnovabili (art. 4, co. 7)
- Ha caratteristiche di spin off o di start up universitario, o analoghe a quelle degli enti di ricerca, ovvero gestisce aziende agricole con funzioni didattiche (art. 4, co. 8)
- Produce un servizio di interesse generale a rete (di cui all'art. 3-bis del d.l. 138/2011) fuori dall'ambito territoriale di riferimento, con affidamento dei servizi, in corso e nuovi, tramite procedure ad evidenza pubblica (art. 4, co. 9-bis)
- Produce beni e servizi strettamente necessari per il perseguimento delle finalità istituzionali dell'ente (art. 4, co. 1)
- Produce un servizio di interesse generale (art. 4, co. 2, lett. a)
- Progetta e realizza un'opera pubblica sulla base di un accordo di programma fra amministrazioni pubbliche (art. 4, co. 2, lett. b)
- Realizza e gestisce un'opera pubblica ovvero organizza e gestisce un servizio di interesse generale attraverso un contratto di partenariato pubblico/privato (art. 4, co. 2, lett. c)
- Produce beni o servizi strumentali all'ente o agli enti pubblici partecipanti o alla svolgimento delle loro funzioni (art. 4, co. 2, lett. d)
- Svolge servizi di committenza (art. 4, co. 2, lett. e)
- Valorizza il patrimonio immobiliare dell'amministrazione partecipante (art. 4, co. 3)

Indicare le motivazioni della riconducibilità o meno ai vincoli di scopo di cui al co. 1 o ad una delle attività di cui ai commi 2 e 3, anche con riferimento alle società che svolgono le attività di cui ai commi 6, 7, 8:

(a): Inserire uno dei progressivi già indicati nelle schede di ricognizione (02.01; 02.02).

(b): Inserire la ragione sociale come indicata nelle schede di ricognizione (02.01; 02.02).

(c): Indicare il tipo di partecipazione distinguendo i casi in cui la società sia partecipata direttamente, indirettamente (tramite altra società/organismo), ovvero in parte direttamente e in parte indirettamente.

(d): Inserire l'attività come indicata nelle schede di ricognizione (02.01; 02.02).

03. REQUISITI TESTO UNICO DELLE SOCIETÀ A PARTECIPAZIONE PUBBLICA

03.01.03. Finalità perseguite e attività ammesse (articoli 1, 4 e 26)_CET srl

Progressivo società partecipata: (a)

Denominazione società partecipata: (b)

Tipo partecipazione: (c)

Attività svolta: (d)

indicare se la società:

- È a partecipazione pubblica di diritto singolare (art. 1 co. 4)

- Rientra nell'Allegato "A" del d.lgs. n. 175/2016 (art. 26, co. 2)

- Ha come oggetto esclusivo la gestione di fondi europei per conto dello Stato o delle Regioni, ovvero la realizzazione di progetti di ricerca finanziati dalle istituzioni dell'Unione Europea (art. 26, co. 2)

- È stata esclusa, con deliberazione adottata ai sensi dell'art. 4 co. 9, secondo periodo, dall'applicazione totale o parziale delle disposizioni del medesimo articolo (**solo per le società partecipate dalle Regioni/Prov. Aut.**)

- È destinataria dei provvedimenti di cui al d.lgs. n. 159/2011 (art. 26, co. 12-bis)

- È autorizzata alla gestione delle case da gioco, ai sensi della legislazione vigente (art. 26, co. 12-sexies)

Qualora non sia stata selezionata alcuna delle opzioni indicate ai punti precedenti, indicare se la società:

- È costituita in attuazione dell'art. 34 del regolamento CE n. 13/2013 - Gruppi d'Azione Locale (art. 4, co. 6)

- Ha per oggetto sociale prevalente la gestione di spazi fieristici e l'organizzazione di eventi fieristici (art. 4, co. 7)

- Ha per oggetto sociale prevalente la realizzazione e la gestione di impianti di trasporto a fune per la mobilità turistico-sportiva in aree montane (art. 4, co. 7)

- Ha per oggetto sociale prevalente la produzione di energia da fonti rinnovabili (art. 4, co. 7)

- Ha caratteristiche di spin off o di start up universitario, o analoghe a quelle degli enti di ricerca, ovvero gestisce aziende agricole con funzioni didattiche (art. 4, co. 8)

- Produce un servizio di interesse generale a rete (di cui all'art. 3-bis del d.l. 138/2011) fuori dall'ambito territoriale di riferimento, con affidamento dei servizi, in corso e nuovi, tramite procedure ad evidenza pubblica (art. 4, co. 9-bis)

- Produce beni e servizi strettamente necessari per il perseguimento delle finalità istituzionali dell'ente (art. 4, co. 1)

- Produce un servizio di interesse generale (art. 4, co. 2, lett. a)

- Progetta e realizza un'opera pubblica sulla base di un accordo di programma fra amministrazioni pubbliche (art. 4, co. 2, lett. b)

- Realizza e gestisce un'opera pubblica ovvero organizza e gestisce un servizio di interesse generale attraverso un contratto di partenariato pubblico/privato (art. 4, co. 2, lett. c)

- Produce beni o servizi strumentali all'ente o agli enti pubblici partecipanti o alla svolgimento delle loro funzioni (art. 4, co. 2, lett. d)

- Svolge servizi di committenza (art. 4, co. 2, lett. e)

- Valorizza il patrimonio immobiliare dell'amministrazione partecipante (art. 4, co. 3)

Indicare le motivazioni della riconducibilità o meno ai vincoli di scopo di cui al co. 1 o ad una delle attività di cui ai commi 2 e 3, anche con riferimento alle società che svolgono le attività di cui ai commi 6, 7, 8:

(a): Inserire uno dei progressivi già indicati nelle schede di ricognizione (02.01; 02.02).

(b): Inserire la ragione sociale come indicata nelle schede di ricognizione (02.01; 02.02).

(c): Indicare il tipo di partecipazione distinguendo i casi in cui la società sia partecipata direttamente, indirettamente (tramite altra società/organismo), ovvero in parte direttamente e in parte indirettamente.

(d): Inserire l'attività come indicata nelle schede di ricognizione (02.01; 02.02).

03. REQUISITI TESTO UNICO DELLE SOCIETÀ A PARTECIPAZIONE PUBBLICA

03.01.04. Finalità perseguite e attività ammesse (articoli 1, 4 e 26)_Firenze Fiera spa

Progressivo società partecipata: (a)

Denominazione società partecipata: (b)

Tipo partecipazione: (c)

Attività svolta: (d)

indicare se la società:

- È a partecipazione pubblica di diritto singolare (art. 1 co. 4)

- Rientra nell'Allegato "A" del d.lgs. n. 175/2016 (art. 26, co. 2)

- Ha come oggetto esclusivo la gestione di fondi europei per conto dello Stato o delle Regioni, ovvero la realizzazione di progetti di ricerca finanziati dalle istituzioni dell'Unione Europea (art. 26, co. 2)

- È stata esclusa, con deliberazione adottata ai sensi dell'art. 4 co. 9, secondo periodo, dall'applicazione totale o parziale delle disposizioni del medesimo articolo (solo per le società partecipate dalle Regioni/Prov. Aut.)

- È destinataria dei provvedimenti di cui al d.lgs. n. 159/2011 (art. 26, co. 12-bis)

- È autorizzata alla gestione delle case da gioco, ai sensi della legislazione vigente (art. 26, co. 12-sexies)

Qualora non sia stata selezionata alcuna delle opzioni indicate ai punti precedenti, indicare se la società:

- È costituita in attuazione dell'art. 34 del regolamento CE n. 13/2013 - Gruppi d'Azione Locale (art. 4, co. 6)

- Ha per oggetto sociale prevalente la gestione di spazi fieristici e l'organizzazione di eventi fieristici (art. 4, co. 7)

- Ha per oggetto sociale prevalente la realizzazione e la gestione di impianti di trasporto a fune per la mobilità turistico-sportiva in aree montane (art. 4, co. 7)

- Ha per oggetto sociale prevalente la produzione di energia da fonti rinnovabili (art. 4, co. 7)

- Ha caratteristiche di spin off o di start up universitario, o analoghe a quelle degli enti di ricerca, ovvero gestisce aziende agricole con funzioni didattiche (art. 4, co. 8)

- Produce un servizio di interesse generale a rete (di cui all'art. 3-bis del d.l. 138/2011) fuori dall'ambito territoriale di riferimento, con affidamento dei servizi, in corso e nuovi, tramite procedure ad evidenza pubblica (art. 4, co. 9-bis)

- Produce beni e servizi strettamente necessari per il perseguimento delle finalità istituzionali dell'ente (art. 4, co. 1)

- Produce un servizio di interesse generale (art. 4, co. 2, lett. a)

- Progetta e realizza un'opera pubblica sulla base di un accordo di programma fra amministrazioni pubbliche (art. 4, co. 2, lett. b)

- Realizza e gestisce un'opera pubblica ovvero organizza e gestisce un servizio di interesse generale attraverso un contratto di partenariato pubblico/privato (art. 4, co. 2, lett. c)

- Produce beni o servizi strumentali all'ente o agli enti pubblici partecipanti o alla svolgimento delle loro funzioni (art. 4, co. 2, lett. d)

- Svolge servizi di committenza (art. 4, co. 2, lett. e)

- Valorizza il patrimonio immobiliare dell'amministrazione partecipante (art. 4, co. 3)

Indicare le motivazioni della riconducibilità o meno ai vincoli di scopo di cui al co. 1 o ad una delle attività di cui ai commi 2 e 3, anche con riferimento alle società che svolgono le attività di cui ai commi 6, 7, 8:

La società, che ha per oggetto l'attività fieristica, congressuale, di promozione economica e sociale ed ogni altra attività ad essa affine, strumentale o di supporto (art. 3 Statuto), gestisce le strutture del complesso Fortezza da Basso per l'organizzazione di eventi, convegni, fiere e per la promozione economica e sociale del territorio. La promozione ed il sostegno al sistema fieristico locale si configura quale attività mediante la quale si attua la promozione dello sviluppo economico e sociale, funzione fondamentale della Città Metropolitana.

(a): Inserire uno dei progressivi già indicati nelle schede di ricognizione (02.01; 02.02).

(b): Inserire la ragione sociale come indicata nelle schede di ricognizione (02.01; 02.02).

(c): Indicare il tipo di partecipazione distinguendo i casi in cui la società sia partecipata direttamente, indirettamente (tramite altra società/organismo), ovvero in parte direttamente e in parte indirettamente.

(d): Inserire l'attività come indicata nelle schede di ricognizione (02.01; 02.02).

03. REQUISITI TESTO UNICO DELLE SOCIETÀ A PARTECIPAZIONE PUBBLICA

03.01.05. Finalità perseguite e attività ammesse (articoli 1, 4 e 26) L'Isola dei renai spa

Progressivo società partecipata: (a)

Denominazione società partecipata: (b)

Tipo partecipazione: (c)

Attività svolta: (d)

indicare se la società:

- È a partecipazione pubblica di diritto singolare (art. 1 co. 4)

- Rientra nell'Allegato "A" del d.lgs. n. 175/2016 (art. 26, co. 2)

- Ha come oggetto esclusivo la gestione di fondi europei per conto dello Stato o delle Regioni, ovvero la realizzazione di progetti di ricerca finanziati dalle istituzioni dell'Unione Europea (art. 26, co. 2)

- È stata esclusa, con deliberazione adottata ai sensi dell'art. 4 co. 9, secondo periodo, dall'applicazione totale o parziale delle disposizioni del medesimo articolo (**solo per le società partecipate dalle Regioni/Prov. Aut.**)

- È destinataria dei provvedimenti di cui al d.lgs. n. 159/2011 (art. 26, co. 12-bis)

- È autorizzata alla gestione delle case da gioco, ai sensi della legislazione vigente (art. 26, co. 12-sexies)

Qualora non sia stata selezionata alcuna delle opzioni indicate ai punti precedenti, indicare se la società:

- È costituita in attuazione dell'art. 34 del regolamento CE n. 13/2013 - Gruppi d'Azione Locale (art. 4, co. 6)

- Ha per oggetto sociale prevalente la gestione di spazi fieristici e l'organizzazione di eventi fieristici (art. 4, co. 7)

- Ha per oggetto sociale prevalente la realizzazione e la gestione di impianti di trasporto a fune per la mobilità turistico-sportiva in aree montane (art. 4, co. 7)

- Ha per oggetto sociale prevalente la produzione di energia da fonti rinnovabili (art. 4, co. 7)

- Ha caratteristiche di spin off o di start up universitario, o analoghe a quelle degli enti di ricerca, ovvero gestisce aziende agricole con funzioni didattiche (art. 4, co. 8)

- Produce un servizio di interesse generale a rete (di cui all'art. 3-bis del d.l. 138/2011) fuori dall'ambito territoriale di riferimento, con affidamento dei servizi, in corso e nuovi, tramite procedure ad evidenza pubblica (art. 4, co. 9-bis)

- Produce beni e servizi strettamente necessari per il perseguimento delle finalità istituzionali dell'ente (art. 4, co. 1)

- Produce un servizio di interesse generale (art. 4, co. 2, lett. a)

- Progetta e realizza un'opera pubblica sulla base di un accordo di programma fra amministrazioni pubbliche (art. 4, co. 2, lett. b)

- Realizza e gestisce un'opera pubblica ovvero organizza e gestisce un servizio di interesse generale attraverso un contratto di partenariato pubblico/privato (art. 4, co. 2, lett. c)

- Produce beni o servizi strumentali all'ente o agli enti pubblici partecipanti o alla svolgimento delle loro funzioni (art. 4, co. 2, lett. d)

- Svolge servizi di committenza (art. 4, co. 2, lett. e)

- Valorizza il patrimonio immobiliare dell'amministrazione partecipante (art. 4, co. 3)

Indicare le motivazioni della riconducibilità o meno ai vincoli di scopo di cui al co. 1 o ad una delle attività di cui ai commi 2 e 3, anche con riferimento alle società che svolgono le attività di cui ai commi 6, 7, 8:

La società non svolge compiti direttamente riconducibili a finalità rientranti tra quelle istituzionali dell'Ente. La Provincia di Firenze nel 2014 ha esercitato il recesso ex lege in attuazione dell'art. 1, comma 569 della L. 147/2013 (Finanziaria 2014) previo esperimento di procedura pubblica di alienazione andata deserta. Dismissione confermata nel Piano Operativo di Razionalizzazione delle Partecipazioni Societarie (Atto Sindaco Metropolitan n. 25/2015), nel Piano di Revisione Straordinaria ex art. 24 D. Lgs. 175/2016 (Delibera Consiglio metropolitano n. 68/2017) e nel Piano di Revisione Ordinaria ex art. 20 D. Lgs. 175/2016 (delibera Consiglio Metropolitan n. 118/2018).

(a): Inserire uno dei progressivi già indicati nelle schede di ricognizione (02.01; 02.02).

(b): Inserire la ragione sociale come indicata nelle schede di ricognizione (02.01; 02.02).

(c): Indicare il tipo di partecipazione distinguendo i casi in cui la società sia partecipata direttamente, indirettamente (tramite altra società/organismo), ovvero in parte direttamente e in parte indirettamente.

(d): Inserire l'attività come indicata nelle schede di ricognizione (02.01; 02.02).

(a): Inserire uno dei progressivi già indicati nelle schede di ricognizione (02.01; 02.02).

03. REQUISITI TESTO UNICO DELLE SOCIETÀ A PARTECIPAZIONE PUBBLICA

03.01.06. Finalità perseguite e attività ammesse (articoli 1, 4 e 26)_Fidi Toscana spa

Progressivo società partecipata: (a)

Denominazione società partecipata: (b)

Tipo partecipazione: (c)

Attività svolta: (d)

indicare se la società:

- È a partecipazione pubblica di diritto singolare (art. 1 co. 4)

- Rientra nell'Allegato "A" del d.lgs. n. 175/2016 (art. 26, co. 2)

- Ha come oggetto esclusivo la gestione di fondi europei per conto dello Stato o delle Regioni, ovvero la realizzazione di progetti di ricerca finanziati dalle istituzioni dell'Unione Europea (art. 26, co. 2)

- È stata esclusa, con deliberazione adottata ai sensi dell'art. 4 co. 9, secondo periodo, dall'applicazione totale o parziale delle disposizioni del medesimo articolo (**solo per le società partecipate dalle Regioni/Prov. Aut.**)

- È destinataria dei provvedimenti di cui al d.lgs. n. 159/2011 (art. 26, co. 12-bis)

- È autorizzata alla gestione delle case da gioco, ai sensi della legislazione vigente (art. 26, co. 12-sexies)

Qualora non sia stata selezionata alcuna delle opzioni indicate ai punti precedenti, indicare se la società:

- È costituita in attuazione dell'art. 34 del regolamento CE n. 13/2013 - Gruppi d'Azione Locale (art. 4, co. 6)

- Ha per oggetto sociale prevalente la gestione di spazi fieristici e l'organizzazione di eventi fieristici (art. 4, co. 7)

- Ha per oggetto sociale prevalente la realizzazione e la gestione di impianti di trasporto a fune per la mobilità turistico-sportiva in aree montane (art. 4, co. 7)

- Ha per oggetto sociale prevalente la produzione di energia da fonti rinnovabili (art. 4, co. 7)

- Ha caratteristiche di spin off o di start up universitario, o analoghe a quelle degli enti di ricerca, ovvero gestisce aziende agricole con funzioni didattiche (art. 4, co. 8)

- Produce un servizio di interesse generale a rete (di cui all'art. 3-bis del d.l. 138/2011) fuori dall'ambito territoriale di riferimento, con affidamento dei servizi, in corso e nuovi, tramite procedure ad evidenza pubblica (art. 4, co. 9-bis)

- Produce beni e servizi strettamente necessari per il perseguimento delle finalità istituzionali dell'ente (art. 4, co. 1)

- Produce un servizio di interesse generale (art. 4, co. 2, lett. a)

- Progetta e realizza un'opera pubblica sulla base di un accordo di programma fra amministrazioni pubbliche (art. 4, co. 2, lett. b)

- Realizza e gestisce un'opera pubblica ovvero organizza e gestisce un servizio di interesse generale attraverso un contratto di partenariato pubblico/privato (art. 4, co. 2, lett. c)

- Produce beni o servizi strumentali all'ente o agli enti pubblici partecipanti o alla svolgimento delle loro funzioni (art. 4, co. 2, lett. d)

- Svolge servizi di committenza (art. 4, co. 2, lett. e)

- Valorizza il patrimonio immobiliare dell'amministrazione partecipante (art. 4, co. 3)

Indicare le motivazioni della riconducibilità o meno ai vincoli di scopo di cui al co. 1 o ad una delle attività di cui ai commi 2 e 3, anche con riferimento alle società che svolgono le attività di cui ai commi 6, 7, 8:

La società, essendo inclusa nell'elenco di cui all'allegato A del D. Lgs. 175/2016, è esclusa dall'applicazione dell'art. 4 del citato decreto pur non svolgendo compiti direttamente riconducibili a finalità rientranti tra quelle istituzionali dell'Ente. La Provincia di Firenze nel 2014 ha esercitato il recesso ex lege in attuazione dell'art. 1, comma 569 della L. 147/2013 (Finanziaria 2014) previo esperimento di procedura pubblica di alienazione andata deserta. Dimissione confermata nel Piano Operativo di Razionalizzazione delle Partecipazioni Societarie (Atto Sindaco Metropolitan n. 25/2015), nel Piano di Revisione Straordinaria ex art. 24 D. Lgs. 175/2016 (Delibera Consiglio metropolitano n. 68/2017) e nel Piano di Revisione Ordinaria ex art. 20 D. Lgs. 175/2016 (delibera Consiglio Metropolitan n. 118/2018).

(a): Inserire uno dei progressivi già indicati nelle schede di ricognizione (02.01; 02.02).

(b): Inserire la ragione sociale come indicata nelle schede di ricognizione (02.01; 02.02).

(c): Indicare il tipo di partecipazione distinguendo i casi in cui la società sia partecipata direttamente, indirettamente (tramite altra società/organismo), ovvero in parte direttamente e in parte indirettamente.

(d): Inserire l'attività come indicata nelle schede di ricognizione (02.01; 02.02).

(a): Inserire uno dei progressivi già indicati nelle schede di ricognizione (02.01; 02.02).

03. REQUISITI TESTO UNICO DELLE SOCIETÀ A PARTECIPAZIONE PUBBLICA

03.01.07. Finalità perseguite e attività ammesse (articoli 1, 4 e 26)_Bilancino srl in liquidazione

Progressivo società partecipata: (a)

Denominazione società partecipata: (b)

Tipo partecipazione: (c)

Attività svolta: (d)

indicare se la società:

- È a partecipazione pubblica di diritto singolare (art. 1 co. 4)

- Rientra nell'Allegato "A" del d.lgs. n. 175/2016 (art. 26, co. 2)

- Ha come oggetto esclusivo la gestione di fondi europei per conto dello Stato o delle Regioni, ovvero la realizzazione di progetti di ricerca finanziati dalle istituzioni dell'Unione Europea (art. 26, co. 2)

- È stata esclusa, con deliberazione adottata ai sensi dell'art. 4 co. 9, secondo periodo, dall'applicazione totale o parziale delle disposizioni del medesimo articolo (solo per le società partecipate dalle Regioni/Prov. Aut.)

- È destinataria dei provvedimenti di cui al d.lgs. n. 159/2011 (art. 26, co. 12-bis)

- È autorizzata alla gestione delle case da gioco, ai sensi della legislazione vigente (art. 26, co. 12-sexies)

Qualora non sia stata selezionata alcuna delle opzioni indicate ai punti precedenti, indicare se la società:

- È costituita in attuazione dell'art. 34 del regolamento CE n. 13/2013 - Gruppi d'Azione Locale (art. 4, co. 6)

- Ha per oggetto sociale prevalente la gestione di spazi fieristici e l'organizzazione di eventi fieristici (art. 4, co. 7)

- Ha per oggetto sociale prevalente la realizzazione e la gestione di impianti di trasporto a fune per la mobilità turistico-sportiva in aree montane (art. 4, co. 7)

- Ha per oggetto sociale prevalente la produzione di energia da fonti rinnovabili (art. 4, co. 7)

- Ha caratteristiche di spin off o di start up universitario, o analoghe a quelle degli enti di ricerca, ovvero gestisce aziende agricole con funzioni didattiche (art. 4, co. 8)

- Produce un servizio di interesse generale a rete (di cui all'art. 3-bis del d.l. 138/2011) fuori dall'ambito territoriale di riferimento, con affidamento dei servizi, in corso e nuovi, tramite procedure ad evidenza pubblica (art. 4, co. 9-bis)

- Produce beni e servizi strettamente necessari per il perseguimento delle finalità istituzionali dell'ente (art. 4, co. 1)

- Produce un servizio di interesse generale (art. 4, co. 2, lett. a)

- Progetta e realizza un'opera pubblica sulla base di un accordo di programma fra amministrazioni pubbliche (art. 4, co. 2, lett. b)

- Realizza e gestisce un'opera pubblica ovvero organizza e gestisce un servizio di interesse generale attraverso un contratto di partenariato pubblico/privato (art. 4, co. 2, lett. c)

- Produce beni o servizi strumentali all'ente o agli enti pubblici partecipanti o alla svolgimento delle loro funzioni (art. 4, co. 2, lett. d)

- Svolge servizi di committenza (art. 4, co. 2, lett. e)

- Valorizza il patrimonio immobiliare dell'amministrazione partecipante (art. 4, co. 3)

Indicare le motivazioni della riconducibilità o meno ai vincoli di scopo di cui al co. 1 o ad una delle attività di cui ai commi 2 e 3, anche con riferimento alle società che svolgono le attività di cui ai commi 6, 7, 8:

Non è stata condotta alcuna valutazione in ordine alla sussistenza dei requisiti di cui artt. 1,4 e 26 del Testo Unico in quanto la società è interessata da procedura di liquidazione avviata nel 2012 (deliberazione dell'Assemblea straordinaria dei soci del 28/6/2012 che ha riscontrato l'esistenza di una causa di cessazione della società ai sensi dell'art 2484 comma 1 del codice civile) e condotta dal liquidatore societario in base alle norme civilistiche in materia.
La presente scheda è stata compilata solo al fine di censire la partecipazione detenuta dall'Ente.

(a): Inserire uno dei progressivi già indicati nelle schede di ricognizione (02.01; 02.02).

03. REQUISITI TESTO UNICO DELLE SOCIETÀ A PARTECIPAZIONE PUBBLICA

03.01.08. Finalità perseguite e attività ammesse (articoli 1, 4 e 26)_ Valdarno Sviluppo spa in liquidazione

Progressivo società partecipata: (a)

Denominazione società partecipata: (b)

Tipo partecipazione: (c)

Attività svolta: (d)

indicare se la società:

- È a partecipazione pubblica di diritto singolare (art. 1 co. 4)

- Rientra nell'Allegato "A" del d.lgs. n. 175/2016 (art. 26, co. 2)

- Ha come oggetto esclusivo la gestione di fondi europei per conto dello Stato o delle Regioni, ovvero la realizzazione di progetti di ricerca finanziati dalle istituzioni dell'Unione Europea (art. 26, co. 2)

- È stata esclusa, con deliberazione adottata ai sensi dell'art. 4 co. 9, secondo periodo, dall'applicazione totale o parziale delle disposizioni del medesimo articolo (solo per le società partecipate dalle Regioni/Prov. Aut.)

- È destinataria dei provvedimenti di cui al d.lgs. n. 159/2011 (art. 26, co. 12-bis)

- È autorizzata alla gestione delle case da gioco, ai sensi della legislazione vigente (art. 26, co. 12-sexies)

Qualora non sia stata selezionata alcuna delle opzioni indicate ai punti precedenti, indicare se la società:

- È costituita in attuazione dell'art. 34 del regolamento CE n. 13/2013 - Gruppi d'Azione Locale (art. 4, co. 6)

- Ha per oggetto sociale prevalente la gestione di spazi fieristici e l'organizzazione di eventi fieristici (art. 4, co. 7)

- Ha per oggetto sociale prevalente la realizzazione e la gestione di impianti di trasporto a fune per la mobilità turistico-sportiva in aree montane (art. 4, co. 7)

- Ha per oggetto sociale prevalente la produzione di energia da fonti rinnovabili (art. 4, co. 7)

- Ha caratteristiche di spin off o di start up universitario, o analoghe a quelle degli enti di ricerca, ovvero gestisce aziende agricole con funzioni didattiche (art. 4, co. 8)

- Produce un servizio di interesse generale a rete (di cui all'art. 3-bis del d.l. 138/2011) fuori dall'ambito territoriale di riferimento, con affidamento dei servizi, in corso e nuovi, tramite procedure ad evidenza pubblica (art. 4, co. 9-bis)

- Produce beni e servizi strettamente necessari per il perseguimento delle finalità istituzionali dell'ente (art. 4, co. 1)

- Produce un servizio di interesse generale (art. 4, co. 2, lett. a)

- Progetta e realizza un'opera pubblica sulla base di un accordo di programma fra amministrazioni pubbliche (art. 4, co. 2, lett. b)

- Realizza e gestisce un'opera pubblica ovvero organizza e gestisce un servizio di interesse generale attraverso un contratto di partenariato pubblico/privato (art. 4, co. 2, lett. c)

- Produce beni o servizi strumentali all'ente o agli enti pubblici partecipanti o alla svolgimento delle loro funzioni (art. 4, co. 2, lett. d)

- Svolge servizi di committenza (art. 4, co. 2, lett. e)

- Valorizza il patrimonio immobiliare dell'amministrazione partecipante (art. 4, co. 3)

Indicare le motivazioni della riconducibilità o meno ai vincoli di scopo di cui al co. 1 o ad una delle attività di cui ai commi 2 e 3, anche con riferimento alle società che svolgono le attività di cui ai commi 6, 7, 8:

Non è stata condotta alcuna valutazione in ordine alla sussistenza dei requisiti di cui artt. 1,4 e 26 del Testo Unico in quanto la società, già interessata dal 2013 da procedura di liquidazione (deliberazione dell'Assemblea straordinaria dei soci del 29/7/2013 che ha riscontrato l'esistenza di una causa di cessazione della società ai sensi dell'art 2484 comma 1 del codice civile) è stata dichiarata fallita con sentenza del Tribunale di Arezzo (sentenza n.30/2017 del 30/3/2017).
La presente scheda è stata compilata solo al fine di censire la partecipazione detenuta dall'Ente.

(a): Inserire uno dei progressivi già indicati nelle schede di ricognizione (02.01; 02.02).

03. REQUISITI TESTO UNICO DELLE SOCIETÀ A PARTECIPAZIONE PUBBLICA

03.02.01. Condizioni art. 20, co. 2_Florence Multimedia srl

Progressivo società partecipata: (a)

Denominazione società partecipata: (b)

Tipo partecipazione: (c)

Attività svolta: (d)

Indicare i seguenti dati con riferimento all'esercizio 2018:

Numero medio dipendenti (e)	8,00
Numero amministratori	1
di cui nominati dall'Ente	1
Numero componenti organo di controllo	1
di cui nominati dall'Ente	1

Importi in euro

Costo del personale (f)	231.491,00
Compensi amministratori	12.000,00
Compensi componenti organo di controllo	3.997,00

Importi in euro

RISULTATO D'ESERCIZIO (g)	
2018	702,00
2017	1.014,00
2016	2.952,00
2015	501,00
2014	1.394,00

Importi in euro

FATTURATO	
2018	687.435,00
2017	448.843,00
2016	485.842,00
FATTURATO MEDIO	540.706,67

Sussistenza delle condizioni di cui all'art. 20, co. 2:

- La partecipazione societaria non rientra in alcuna delle categorie di cui all'art. 4 (art. 20, co. 2, lett. a)
- Società priva di dipendenti o con numero di amministratori superiore a quello dei dipendenti (art. 20, co. 2, lett. b)
- Svolgimento di attività analoghe o similari a quelle svolte da altre società partecipate o da enti pubblici strumentali (art. 20, co. 2, lett. c)

Indicare quali società/enti strumentali:

- Fatturato medio non superiore a 500.000 euro nel triennio precedente (art. 20, co. 2, lett. d e art. 26, co. 12-quinquies)
- Perdite in 4 dei 5 esercizi precedenti (per società che non gestiscono un servizio di interesse generale) (art. 20, co. 2, lett. e)
- Necessità di contenimento dei costi di funzionamento (art. 20, co. 2, lett. f)
- Necessità di aggregazione con altre società aventi ad oggetto le attività consentite all'art. 4 (art. 20, co. 2, lett. g)

Indicare le motivazioni della sussistenza o meno delle condizioni di cui ai punti precedenti:

L'aggregazione con altra società consentirebbe il superamento della criticità legata al raggiungimento della soglia di fatturato di un milione di euro prevista dalla vigente normativa per il triennio 2017-2019.

Azioni da intraprendere:

Valutazioni in ordine alla forma di aggregazione da avviare.
Esame della fattibilità tecnica della forma di aggregazione individuata e adozione degli atti conseguenti e necessari.

(a): Inserire uno dei progressivi già indicati nelle schede di ricognizione (02.01; 02.02).

(b): Inserire la ragione sociale come indicata nelle schede di ricognizione (02.01; 02.02).

(c): Indicare il tipo di partecipazione distinguendo i casi in cui la società sia partecipata direttamente, indirettamente (tramite altra società/organismo), ovvero in parte direttamente e in parte indirettamente.

(d): Inserire l'attività svolta come indicata nelle schede di ricognizione (02.01; 02.02).

(e): Inserire il numero medio di dipendenti come da nota integrativa al bilancio.

(f): Inserire la voce B9 del Conto economico.

(g): Inserire il risultato d'esercizio al netto delle imposte.

03. REQUISITI TESTO UNICO DELLE SOCIETÀ A PARTECIPAZIONE PUBBLICA

03.02.02. Condizioni art. 20, co. 2_SILFI spa

Progressivo società partecipata: (a)

Denominazione società partecipata: (b)

Tipo partecipazione: (c)

Attività svolta: (d)

Indicare i seguenti dati con riferimento all'esercizio 2018:

Numero medio dipendenti (e)	56,50
Numero amministratori	5
di cui nominati dall'Ente	0
Numero componenti organo di controllo	3
di cui nominati dall'Ente	0

Costo del personale (f)	3.241.791,00
Compensi amministratori	45.000,00
Compensi componenti organo di controllo	35.000,00

RISULTATO D'ESERCIZIO (g)	
2018	694.972,00
2017	292.661,00
2016	95.363,00
2015	
2014	

FATTURATO	
2018	13.284.392,00
2017	10.604.342,00
2016	5.171.795,00
FATTURATO MEDIO	9.686.843,00

Sussistenza delle condizioni di cui all'art. 20, co. 2:

- La partecipazione societaria non rientra in alcuna delle categorie di cui all'art. 4 (art. 20, co. 2, lett. a)
- Società priva di dipendenti o con numero di amministratori superiore a quello dei dipendenti (art. 20, co. 2, lett. b)
- Svolgimento di attività analoghe o simili a quelle svolte da altre società partecipate o da enti pubblici strumentali (art. 20, co. 2, lett. c)

Indicare quali società/enti strumentali:

- Fatturato medio non superiore a 500.000 euro nel triennio precedente (art. 20, co. 2, lett. d e art. 26, co. 12-quinquies)
- Perdite in 4 dei 5 esercizi precedenti (per società che non gestiscono un servizio di interesse generale) (art. 20, co. 2, lett. e)
- Necessità di contenimento dei costi di funzionamento (art. 20, co. 2, lett. f)
- Necessità di aggregazione con altre società aventi ad oggetto le attività consentite all'art. 4 (art. 20, co. 2, lett. g)

Indicare le motivazioni della sussistenza o meno delle condizioni di cui ai punti precedenti:

La società non ricade in alcuna delle fattispecie previste dall'art. 20, co. 2, del D. Lgs. 175/2016, inoltre svolge attività funzionale al perseguimento delle finalità istituzionali dell'Ente.
L'operazione di fusione per incorporazione della società Linea Comune spa nella società SILFI Società Illuminazione Firenze e Servizi Smartcity spa ha inoltre consentito di garantire un più elevato livello quantitativo e qualitativo dei servizi rivolti ai cittadini e agli Enti soci.
Si segnala che i dati (numero e compensi) relativi all'organo di controllo e all'organo amministrativo sopra riportati sono riferiti agli organi post fusione come deliberati dall'Assemblea dei Soci del 12/6/2019.

Azioni da intraprendere:

Mantenimento senza interventi di razionalizzazione.

- (a): Inserire uno dei progressivi già indicati nelle schede di ricognizione (02.01; 02.02).
- (b): Inserire la ragione sociale come indicata nelle schede di ricognizione (02.01; 02.02).
- (c): Indicare il tipo di partecipazione distinguendo i casi in cui la società sia partecipata direttamente, indirettamente (tramite altra società/organismo), ovvero in parte direttamente e in parte indirettamente.
- (d): Inserire l'attività svolta come indicata nelle schede di ricognizione (02.01; 02.02).
- (e): Inserire il numero medio di dipendenti come da nota integrativa al bilancio.
- (f): Inserire la voce B9 del Conto economico.
- (g): Inserire il risultato d'esercizio al netto delle imposte.

03. REQUISITI TESTO UNICO DELLE SOCIETÀ A PARTECIPAZIONE PUBBLICA

03.02.03. Condizioni art. 20, co. 2_Società Consortile Energia Toscana CET srl

Progressivo società partecipata: (a)Denominazione società partecipata: (b)Tipo partecipazione: (c)

Attività svolta:

La Società è una centrale di committenza, ai sensi della normativa sugli appalti pubblici. Ai sensi della normativa regionale in vigore la Società opera quale soggetto avvalso di Regione Toscana-Soggetto Aggregatore regionale per lo svolgimento delle procedure di gara relative alle forniture di energia elettrica, gas naturale e combustibili per riscaldamento e per gli interventi di efficientamento energetico (art. 2 Statuto).

(d)

Indicare i seguenti dati con riferimento all'esercizio 2018:

Numero medio dipendenti (e)	8,00
Numero amministratori	3
di cui nominati dall'Ente	0
Numero componenti organo di controllo	1
di cui nominati dall'Ente	0

Importi in euro

RISULTATO D'ESERCIZIO (g)	
2018	103.606,00
2017	153.199,00
2016	8.261,00
2015	13.776,00
2014	41.621,00

Importi in euro

Costo del personale (f)	430.902,00
Compensi amministratori	0,00
Compensi componenti organo di controllo	0,00

Importi in euro

FATTURATO	
2018	1.859.725,00
2017	998.187,00
2016	206.419,00
FATTURATO MEDIO	1.021.443,67

Sussistenza delle condizioni di cui all'art. 20, co. 2:

- La partecipazione societaria non rientra in alcuna delle categorie di cui all'art. 4 (art. 20, co. 2, lett. a)
- Società priva di dipendenti o con numero di amministratori superiore a quello dei dipendenti (art. 20, co. 2, lett. b)
- Svolgimento di attività analoghe o similari a quelle svolte da altre società partecipate o da enti pubblici strumentali (art. 20, co. 2, lett. c)

Indicare quali società/enti strumentali:

- Fatturato medio non superiore a 500.000 euro nel triennio precedente (art. 20, co. 2, lett. d e art. 26, co. 12-quinquies)
- Perdite in 4 dei 5 esercizi precedenti (per società che non gestiscono un servizio di interesse generale) (art. 20, co. 2, lett. e)
- Necessità di contenimento dei costi di funzionamento (art. 20, co. 2, lett. f)
- Necessità di aggregazione con altre società aventi ad oggetto le attività consentite all'art. 4 (art. 20, co. 2, lett. g)

Indicare le motivazioni della sussistenza o meno delle condizioni di cui ai punti precedenti:

La società non ricade in alcuna delle fattispecie previste dall'art. 20, co. 2, del D. Lgs. 175/2016 e svolge attività funzionale al perseguimento delle finalità istituzionali dell'Ente. Ha inoltre dimostrato l'aumento del fatturato in maniera stabile oltre il limite del milione di euro imposto dalla vigente normativa e il mantenimento dell'equilibrio economico.

Azioni da intraprendere:

Mantenimento senza interventi di razionalizzazione.

(a): Inserire uno dei progressivi già indicati nelle schede di ricognizione (02.01; 02.02).

(b): Inserire la ragione sociale come indicata nelle schede di ricognizione (02.01; 02.02).

(c): Indicare il tipo di partecipazione distinguendo i casi in cui la società sia partecipata direttamente, indirettamente (tramite altra società/organismo), ovvero in parte direttamente e in parte indirettamente.

(d): Inserire l'attività svolta come indicata nelle schede di ricognizione (02.01; 02.02).

(e): Inserire il numero medio di dipendenti come da nota integrativa al bilancio.

(f): Inserire la voce B9 del Conto economico.

(g): Inserire il risultato d'esercizio al netto delle imposte.

03. REQUISITI TESTO UNICO DELLE SOCIETÀ A PARTECIPAZIONE PUBBLICA

03.02.04. Condizioni art. 20, co. 2_Firenze Fiera spa

Progressivo società partecipata: (a)

Denominazione società partecipata: (b)

Tipo partecipazione: (c)

Attività svolta: (d)

Indicare i seguenti dati con riferimento all'esercizio 2018:

Numero medio dipendenti (e)	36,00
Numero amministratori	5
di cui nominati dall'Ente	0
Numero componenti organo di controllo	3
di cui nominati dall'Ente	0

Importi in euro

RISULTATO D'ESERCIZIO (g)	
2018	339.486,00
2017	-2.617.236,00
2016	149.287,00
2015	66.343,00
2014	1.359.499,00

Importi in euro	
Costo del personale (f)	2.180.286,00
Compensi amministratori	75.000,00
Compensi componenti organo di controllo	17.550,00

Importi in euro	
FATTURATO	
2018	18.507.080,00
2017	15.923.723,00
2016	15.237.112,00
FATTURATO MEDIO	16.555.971,67

Sussistenza delle condizioni di cui all'art. 20, co. 2:

- La partecipazione societaria non rientra in alcuna delle categorie di cui all'art. 4 (art. 20, co. 2, lett. a)
- Società priva di dipendenti o con numero di amministratori superiore a quello dei dipendenti (art. 20, co. 2, lett. b)
- Svolgimento di attività analoghe o similari a quelle svolte da altre società partecipate o da enti pubblici strumentali (art. 20, co. 2, lett. c)

Indicare quali società/enti strumentali:

- Fatturato medio non superiore a 500.000 euro nel triennio precedente (art. 20, co. 2, lett. d e art. 26, co. 12-quinquies)
- Perdite in 4 dei 5 esercizi precedenti (per società che non gestiscono un servizio di interesse generale) (art. 20, co. 2, lett. e)
- Necessità di contenimento dei costi di funzionamento (art. 20, co. 2, lett. f)
- Necessità di aggregazione con altre società aventi ad oggetto le attività consentite all'art. 4 (art. 20, co. 2, lett. g)

Indicare le motivazioni della sussistenza o meno delle condizioni di cui ai punti precedenti:

La società non ricade in alcuna delle fattispecie previste dall'art. 20, co. 2, del D. Lgs. 175/2016, inoltre svolge attività funzionale al perseguimento delle finalità istituzionali dell'Ente infatti gestisce le strutture del complesso Fortezza da Basso per l'organizzazione di eventi, convegni, fiere e per la promozione sociale ed economica del territorio.

Azioni da intraprendere:

Mantenimento senza interventi di razionalizzazione.

(a): Inserire uno dei progressivi già indicati nelle schede di ricognizione (02.01; 02.02).

(b): Inserire la ragione sociale come indicata nelle schede di ricognizione (02.01; 02.02).

(c): Indicare il tipo di partecipazione distinguendo i casi in cui la società sia partecipata direttamente, indirettamente (tramite altra società/organismo), ovvero in parte direttamente e in parte indirettamente.

(d): Inserire l'attività svolta come indicata nelle schede di ricognizione (02.01; 02.02).

(e): Inserire il numero medio di dipendenti come da nota integrativa al bilancio.

(f): Inserire la voce B9 del Conto economico.

(g): Inserire il risultato d'esercizio al netto delle imposte.

03. REQUISITI TESTO UNICO DELLE SOCIETÀ A PARTECIPAZIONE PUBBLICA

03.02.05. Condizioni art. 20, co. 2_L'Isola dei Renai spa

Progressivo società partecipata: (a)

Denominazione società partecipata: (b)

Tipo partecipazione: (c)

Attività svolta: (d)

Indicare i seguenti dati con riferimento all'esercizio 2018:

Numero medio dipendenti (e)	2,00
Numero amministratori	3
di cui nominati dall'Ente	0
Numero componenti organo di controllo	3
di cui nominati dall'Ente	0

Importi in euro

Costo del personale (f)	64.748,00
Compensi amministratori	10.846,00
Compensi componenti organo di controllo	5.543,00

Importi in euro

RISULTATO D'ESERCIZIO (g)	
2018	650,00
2017	581,00
2016	4.667,00
2015	2.745,00
2014	4.929,00

Importi in euro

FATTURATO	
2018	280.069,00
2017	288.197,00
2016	238.960,00
FATTURATO MEDIO	269.075,33

Sussistenza delle condizioni di cui all'art. 20, co. 2:

- La partecipazione societaria non rientra in alcuna delle categorie di cui all'art. 4 (art. 20, co. 2, lett. a)
- Società priva di dipendenti o con numero di amministratori superiore a quello dei dipendenti (art. 20, co. 2, lett. b)
- Svolgimento di attività analoghe o similari a quelle svolte da altre società partecipate o da enti pubblici strumentali (art. 20, co. 2, lett. c)

Indicare quali società/enti strumentali:

- Fatturato medio non superiore a 500.000 euro nel triennio precedente (art. 20, co. 2, lett. d e art. 26, co. 12-quinquies)
- Perdite in 4 dei 5 esercizi precedenti (per società che non gestiscono un servizio di interesse generale) (art. 20, co. 2, lett. e)
- Necessità di contenimento dei costi di funzionamento (art. 20, co. 2, lett. f)
- Necessità di aggregazione con altre società aventi ad oggetto le attività consentite all'art. 4 (art. 20, co. 2, lett. g)

Indicare le motivazioni della sussistenza o meno delle condizioni di cui ai punti precedenti:

La società non svolge compiti direttamente riconducibili a finalità rientranti tra quelle istituzionali dell'Ente, pertanto la partecipazione non è ammissibile ai sensi dell'art. 4 del D. Lgs. 175/2016. Presenta altresì un numero di amministratori superiore al numero di dipendenti e nel triennio 2016-2018 un fatturato decisamente inferiore a euro 500.000,00.

Azioni da intraprendere:

Si conferma la dismissione (recesso dalla società).

(a): Inserire uno dei progressivi già indicati nelle schede di ricognizione (02.01; 02.02).

(b): Inserire la ragione sociale come indicata nelle schede di ricognizione (02.01; 02.02).

(c): Indicare il tipo di partecipazione distinguendo i casi in cui la società sia partecipata direttamente, indirettamente (tramite altra società/organismo), ovvero in parte direttamente e in parte indirettamente.

(d): Inserire l'attività svolta come indicata nelle schede di ricognizione (02.01; 02.02).

(e): Inserire il numero medio di dipendenti come da nota integrativa al bilancio.

(f): Inserire la voce B9 del Conto economico.

(g): Inserire il risultato d'esercizio al netto delle imposte.

03. REQUISITI TESTO UNICO DELLE SOCIETÀ A PARTECIPAZIONE PUBBLICA

03.02.06. Condizioni art. 20, co. 2_Fidi Toscana spa

Progressivo società partecipata: (a)

Denominazione società partecipata: (b)

Tipo partecipazione: (c)

Attività svolta: (d)

Indicare i seguenti dati con riferimento all'esercizio 2018:

Numero medio dipendenti (e)	71,00
Numero amministratori	10
di cui nominati dall'Ente	0
Numero componenti organo di controllo	3
di cui nominati dall'Ente	0

Importi in euro	
Costo del personale (f)	5.342.556,00
Compensi amministratori	102.487,00
Compensi componenti organo di controllo	36.183,00

RISULTATO D'ESERCIZIO (g)	
2018	-9.486.651,00
2017	-13.751.612,00
2016	209.876,00
2015	-13.940.522,00
2014	-3.560.205,00

FATTURATO	
2018	6.643.446,00
2017	8.066.048,00
2016	9.829.314,00
FATTURATO MEDIO	8.179.602,67

Sussistenza delle condizioni di cui all'art. 20, co. 2:

- La partecipazione societaria non rientra in alcuna delle categorie di cui all'art. 4 (art. 20, co. 2, lett. a)
- Società priva di dipendenti o con numero di amministratori superiore a quello dei dipendenti (art. 20, co. 2, lett. b)
- Svolgimento di attività analoghe o similari a quelle svolte da altre società partecipate o da enti pubblici strumentali (art. 20, co. 2, lett. c)

Indicare quali società/enti strumentali:

- Fatturato medio non superiore a 500.000 euro nel triennio precedente (art. 20, co. 2, lett. d e art. 26, co. 12-quinquies)
- Perdite in 4 dei 5 esercizi precedenti (per società che non gestiscono un servizio di interesse generale) (art. 20, co. 2, lett. e)
- Necessità di contenimento dei costi di funzionamento (art. 20, co. 2, lett. f)
- Necessità di aggregazione con altre società aventi ad oggetto le attività consentite all'art. 4 (art. 20, co. 2, lett. g)

Indicare le motivazioni della sussistenza o meno delle condizioni di cui ai punti precedenti:

L'ammissibilità della partecipazione è espressamente prevista dalla norma transitoria di cui all'art. 26 comma 2 del D. Lgs. 175/2016 in base al quale l'art. 4 del Testo Unico non è applicabile alle società elencate nell'allegato A tra cui figura anche la società Fidi Toscana spa. Tuttavia la società è soggetta alle disposizioni di cui all'art. 20 del Testo Unico che, al comma 2 lett. e), prevede l'obbligo di razionalizzazione per le società diverse da quelle costituite per la gestione di un servizio di interesse generale che abbiano registrato un risultato negativo per quattro dei cinque esercizi precedenti.

Azioni da intraprendere:

(a): Inserire uno dei progressivi già indicati nelle schede di ricognizione (02.01; 02.02).

(b): Inserire la ragione sociale come indicata nelle schede di ricognizione (02.01; 02.02).

(c): Indicare il tipo di partecipazione distinguendo i casi in cui la società sia partecipata direttamente, indirettamente (tramite altra società/organismo), ovvero in parte direttamente e in parte indirettamente.

(d): Inserire l'attività svolta come indicata nelle schede di ricognizione (02.01; 02.02).

(e): Inserire il numero medio di dipendenti come da nota integrativa al bilancio.

(f): Inserire la voce B9 del Conto economico.

(g): Inserire il risultato d'esercizio al netto delle imposte.

03. REQUISITI TESTO UNICO DELLE SOCIETÀ A PARTECIPAZIONE PUBBLICA

03.02.07. Condizioni art. 20, co. 2_Bilancino srl in liquidazione

Progressivo società partecipata: (a)

Denominazione società partecipata: (b)

Tipo partecipazione: (c)

Attività svolta: (d)

Indicare i seguenti dati con riferimento all'esercizio 2018:

Numero medio dipendenti (e)	0,00
Numero amministratori	1
di cui nominati dall'Ente	0
Numero componenti organo di controllo	1
di cui nominati dall'Ente	0

Importi in euro	
Costo del personale (f)	0,00
Compensi amministratori	0,00
Compensi componenti organo di controllo	2.163,00

Importi in euro	
RISULTATO D'ESERCIZIO (g)	
2018	17.555,00
2017	11.664,00
2016	16.438,00
2015	13.573,00
2014	10.065,00

Importi in euro	
FATTURATO	
2018	55.383,00
2017	55.915,00
2016	55.071,00
FATTURATO MEDIO	55.456,33

Sussistenza delle condizioni di cui all'art. 20, co. 2:

- La partecipazione societaria non rientra in alcuna delle categorie di cui all'art. 4 (art. 20, co. 2, lett. a)
- Società priva di dipendenti o con numero di amministratori superiore a quello dei dipendenti (art. 20, co. 2, lett. b)
- Svolgimento di attività analoghe o similari a quelle svolte da altre società partecipate o da enti pubblici strumentali (art. 20, co. 2, lett. c)

Indicare quali società/enti strumentali:

- Fatturato medio non superiore a 500.000 euro nel triennio precedente (art. 20, co. 2, lett. d e art. 26, co. 12-quinquies)
- Perdite in 4 dei 5 esercizi precedenti (per società che non gestiscono un servizio di interesse generale) (art. 20, co. 2, lett. e)
- Necessità di contenimento dei costi di funzionamento (art. 20, co. 2, lett. f)
- Necessità di aggregazione con altre società aventi ad oggetto le attività consentite all'art. 4 (art. 20, co. 2, lett. g)

Indicare le motivazioni della sussistenza o meno delle condizioni di cui ai punti precedenti:

Non è stata condotta alcuna valutazione in ordine alla sussistenza delle condizioni di cui all'art. 20, co.2, del Testo Unico in quanto la società è interessata da procedura di liquidazione avviata nel 2012 (deliberazione dell'Assemblea straordinaria dei soci del 28/6/2012 che ha riscontrato l'esistenza di una causa di cessazione della società ai sensi dell'art 2484 comma 1 del codice civile) e condotta dal liquidatore societario in base alle norme civilistiche in materia.

Azioni da intraprendere:

Mantenimento senza interventi di razionalizzazione in quanto procedura di liquidazione già avviata e condotta secondo le norme civilistiche in materia. La presente scheda è stata compilata solo al fine di censire la partecipazione detenuta dall'Ente.

- (a): Inserire uno dei progressivi già indicati nelle schede di ricognizione (02.01; 02.02).
- (b): Inserire la ragione sociale come indicata nelle schede di ricognizione (02.01; 02.02).
- (c): Indicare il tipo di partecipazione distinguendo i casi in cui la società sia partecipata direttamente, indirettamente (tramite altra società/organismo), ovvero in parte direttamente e in parte indirettamente.
- (d): Inserire l'attività svolta come indicata nelle schede di ricognizione (02.01; 02.02).
- (e): Inserire il numero medio di dipendenti come da nota integrativa al bilancio.
- (f): Inserire la voce B9 del Conto economico.
- (g): Inserire il risultato d'esercizio al netto delle imposte.

03. REQUISITI TESTO UNICO DELLE SOCIETÀ A PARTECIPAZIONE PUBBLICA

03.02.08. Condizioni art. 20, co. 2_Valdarno Sviluppo spa in liquidazione

Progressivo società partecipata: (a)

Denominazione società partecipata: (b)

Tipo partecipazione: (c)

Attività svolta: (d)

Indicare i seguenti dati con riferimento all'esercizio 2018:

Numero medio dipendenti (e)	0,00
Numero amministratori	1
di cui nominati dall'Ente	0
Numero componenti organo di controllo	0
di cui nominati dall'Ente	0

Importi in euro

Costo del personale (f)	0,00
Compensi amministratori	0,00
Compensi componenti organo di controllo	0,00

Importi in euro

RISULTATO D'ESERCIZIO (g)	
2018	
2017	
2016	
2015	-36.398,00
2014	-15.159,00

Importi in euro

FATTURATO	
2018	
2017	
2016	
FATTURATO MEDIO	0,00

Sussistenza delle condizioni di cui all'art. 20, co. 2:

- La partecipazione societaria non rientra in alcuna delle categorie di cui all'art. 4 (art. 20, co. 2, lett. a)
- Società priva di dipendenti o con numero di amministratori superiore a quello dei dipendenti (art. 20, co. 2, lett. b)
- Svolgimento di attività analoghe o simili a quelle svolte da altre società partecipate o da enti pubblici strumentali (art. 20, co. 2, lett. c)

Indicare quali società/enti strumentali:

- Fatturato medio non superiore a 500.000 euro nel triennio precedente (art. 20, co. 2, lett. d e art. 26, co. 12-*quinquies*)
- Perdite in 4 dei 5 esercizi precedenti (per società che non gestiscono un servizio di interesse generale) (art. 20, co. 2, lett. e)
- Necessità di contenimento dei costi di funzionamento (art. 20, co. 2, lett. f)
- Necessità di aggregazione con altre società aventi ad oggetto le attività consentite all'art. 4 (art. 20, co. 2, lett. g)

Indicare le motivazioni della sussistenza o meno delle condizioni di cui ai punti precedenti:

Non è stata condotta alcuna valutazione in ordine alla sussistenza delle condizioni di cui all'art. 20, co.2, del Testo Unico in quanto la società, già posta in liquidazione nel 2013, è stata dichiarata fallita con sentenza del Tribunale di Arezzo (sentenza n.30/2017 del 30/3/2017).

Azioni da intraprendere:

Mantenimento senza interventi di razionalizzazione in quanto procedura di scioglimento/cessazione già avviata e condotta secondo le norme vigenti in materia.
La presente scheda è stata compilata solo al fine di censire la partecipazione detenuta dall'Ente.

- (a): Inserire uno dei progressivi già indicati nelle schede di ricognizione (02.01; 02.02).
- (b): Inserire la ragione sociale come indicata nelle schede di ricognizione (02.01; 02.02).
- (c): Indicare il tipo di partecipazione distinguendo i casi in cui la società sia partecipata direttamente, indirettamente (tramite altra società/organismo), ovvero in parte direttamente e in parte indirettamente.
- (d): Inserire l'attività svolta come indicata nelle schede di ricognizione (02.01; 02.02).
- (e): Inserire il numero medio di dipendenti come da nota integrativa al bilancio.
- (f): Inserire la voce B9 del Conto economico.
- (g): Inserire il risultato d'esercizio al netto delle imposte.

04. MANTENIMENTO SENZA INTERVENTI DI RAZIONALIZZAZIONE

Progressivo	Denominazione società	Tipo di partecipazione	Attività svolta	% Quota di partecipazione	Motivazioni della scelta
B	C	D	E	F	
Dir_2	SILFI Società Illuminazione Firenze e servizi Smartcity spa	Diretta	Costruzione, progettazione, installazione, manutenzione, ristrutturazione, monitoraggio, riqualificazione energetica, integrazione, adeguamento normativo e gestione di impianti tecnologici distribuiti sul territorio, anche a rete, connessi direttamente o indirettamente con la mobilità pedonale, veicolare, tramviaria e turistica inclusa ogni attività strumentale accessoria necessaria alla gestione dei suddetti impianti; gestione della Smart City Control Room di ambito metropolitano al fine di erogare servizi connessi alla mobilità a favore della cittadinanza, degli Enti pubblici e dei loro soggetti partecipati; fornitura di servizi evoluti e prodotti integrati per la realizzazione della città intelligente, la gestione di banche dati territoriali, lo sviluppo e gestione dei servizi rivolti a cittadini, visitatori ed attività economiche, la realizzazione e l'utilizzo di grandi basi di dati e la gestione della conoscenza da queste derivata, la realizzazione di software su richiesta e/o l'integrazione di prodotti hardware e software di mercato (Centro Servizi Territoriali e Servizi Informativi Territoriali, sistemi di pagamento on line, sistemi di interazione multicanale rivolti ai cittadini, supporto agli Enti soci nella gestione della sicurezza dei dati informatici e nella comunicazione istituzionale) (art. 4 Statuto).	11,8565	La società nasce dalla fusione per incorporazione della società Linea Comune spa, nella quale la Città Metropolitana deteneva una partecipazione del 42%, nella società SILFI spa divenuta efficace l'11/5/2019. Per effetto di tale operazione la società SILFI spa (incorporante) è subentrata in tutti i rapporti giuridici della società incorporanda Linea Comune spa, dunque, anche nella titolarità del contratto di servizio vigente con Linea Comune spa. La società in parola gestisce infatti in house providing le attività a supporto dell'e-government nonché ulteriori attività aggiuntive affidate dalle singole Direzioni dell'Ente, servizi strumentali e strettamente necessari al perseguimento delle finalità istituzionali dell'Ente, in forza del contratto di servizio stipulato con Linea Comune spa il 9/3/2016, avente scadenza 31/12/2018 rinnovato per il triennio 2019-2021 in data 21/12/2018. Inoltre presenta un valore di fatturato ampiamente superiore al limite imposto dalla normativa.
Dir_3	Società Consortile Energia Toscana CET srl	Diretta	La Società è una centrale di committenza, ai sensi della normativa sugli appalti pubblici. Ai sensi della normativa regionale in vigore la Società opera quale soggetto avvalso di Regione Toscana-Soggetto Aggregatore regionale per lo svolgimento delle procedure di gara relative alle forniture di energia elettrica, gas naturale e combustibili per riscaldamento e per gli interventi di efficientamento energetico (art. 2 Statuto).	1,9822	La società opera come centrale di committenza a livello regionale. Essa svolge in maniera prevalente l'attività di approvvigionamento dell'energia elettrica e gas in favore degli Enti soci consentendo a questi ultimi il conseguimento di risparmi nei costi. Presenta inoltre un valore di fatturato superiore al limite imposto dalla normativa vigente, dimostrando quindi il raggiungimento dell'obiettivo di razionalizzazione proposto dalla Regione Toscana, richiamato nel Piano di revisione straordinaria di questo Ente e consistente nella presentazione di un Piano industriale con raggiungimento del limite di fatturato pari a 1 milione di euro.
Dir_4	Firenze Fiera spa	Diretta	La società ha per oggetto l'attività fieristica, congressuale, di promozione economica e sociale ed ogni altra attività ad essa affine, strumentale o di supporto (art. 3 Statuto).	9,31	La società, che non ricade in alcuna delle fattispecie previste dall'art. 20, co. 2, del TUSP, svolge attività funzionale al perseguimento delle finalità istituzionali dell'Ente in materia di promozione dello sviluppo economico e sociale, infatti gestisce le strutture del complesso Fortezza da Basso per l'organizzazione di eventi, convegni, fiere e per la promozione economica e sociale del territorio.
Dir_7	Bilancino srl in liquidazione	Diretta	Attività finalizzate alla chiusura della liquidazione. Oggetto sociale: promozione e sviluppo attività culturali, turistiche e ricreative relative al Lago di Bilancino e alle sue sponde (art. 2 Statuto).	8,77	La società è interessata da procedura di liquidazione avviata nel 2012 (deliberazione dell'Assemblea straordinaria dei soci del 28/6/2012 che ha riscontrato l'esistenza di una causa di cessazione della società ai sensi dell'art 2484 comma 1 del codice civile) e condotta dal liquidatore societario in base alle norme civilistiche in materia.
Dir_8	Valdarno Sviluppo spa in liquidazione	Diretta	Nessuna attività. Oggetto sociale: promozione di iniziative per il rilancio economico e produttivo nell'area del Valdarno superiore (art.4 Statuto)	3,99	La società, già interessata dal 2013 da procedura di liquidazione (deliberazione dell'Assemblea straordinaria dei soci del 29/7/2013 che ha riscontrato l'esistenza di una causa di cessazione della società ai sensi dell'art 2484 comma 1 del codice civile) è stata dichiarata fallita con sentenza del Tribunale di Arezzo (sentenza n.30/2017 del 30/3/2017).

Colonna A: Inserire uno dei progressivi indicati nelle schede di ricognizione (02.01; 02.02).

Colonna B: Inserire la ragione sociale come indicata nelle schede di ricognizione (02.01; 02.02).

Colonna C: Indicare il tipo di partecipazione distinguendo i casi in cui la società sia partecipata direttamente, indirettamente (tramite altra società/organismo), oppure in parte direttamente e in parte indirettamente.

Colonna D: Inserire l'attività svolta come indicata nelle schede di ricognizione (02.01; 02.02).

Colonna E: Inserire la quota complessiva di partecipazione dell'Amministrazione, sommando le quote dirette (02.01 colonna E) e indirette (02.02 colonna G).

Colonna F: Indicare la motivazione della scelta di mantenimento della partecipazione senza alcun intervento di razionalizzazione.

Allo scopo, specificare la sussistenza dei requisiti indicati dalla scheda 03.01 (stretta necessaria della società alle finalità dell'Ente e svolgimento da parte della medesima di una delle attività consentite dall'art. 4). In caso di attività inerenti ai servizi pubblici locali, esplicitare le ragioni della convenienza economica dell'erogazione del servizio mediante la società anziché in forme alternative (gestione diretta, azienda speciale, ecc.) e della sostenibilità della scelta in termini di costo-opportunità per l'Ente. Con riferimento alle condizioni di cui alla scheda 03.02, dichiarare espressamente che non ricorrono le condizioni ivi indicate e darne motivazione. In relazione ai servizi pubblici a rete di rilevanza economica, dare dimostrazione della non necessità di operazioni di aggregazione con altre società operanti nello stesso settore e del fatto che la società svolge servizi non compresi tra quelli da affidare per il tramite dell'Ente di Governo d'Ambito.

05. AZIONI DI RAZIONALIZZAZIONE

05.01.01. Cessione/Alienazione quote_L'Isola dei renai spa

Progressivo società partecipata: (a) Quota di partecipazione detenuta: (b)

Denominazione società partecipata: (c) Quota di partecipazione da cedere/alienare: (d)

Tipo partecipazione: (e)

Attività svolta: (f)

Selezionare le motivazioni della scelta:

(g)

In caso di scelta dell'opzione "altro", specificare:

La società svolge attività non indispensabile per il perseguimento delle finalità dell'Ente, inoltre presenta un numero di dipendenti inferiore al numero degli amministratori e un fatturato medio nel triennio di riferimento della presente ricognizione (2016/2018) decisamente inferiore alla soglia di euro 500.000,00.

Fornire ulteriori dettagli sulle motivazioni della scelta:

La Provincia di Firenze, con deliberazione del C.P. 21/2012, ha disposto la dismissione della partecipazione societaria, mediante procedura ad evidenza pubblica di vendita delle azioni detenute, per il sostanziale raggiungimento dello scopo della partecipazione e conseguente venir meno dell'interesse istituzionale nel mantenimento della stessa, ai sensi dell'art. 3, commi 27-29 della Legge 244/2007 (Finanziaria 2008) e s.m.i.
Nell'anno 2014, previo esperimento di due procedure pubbliche di alienazione andate deserte, è stata disposta la conferma della dismissione mediante recesso ex lege previsto dalla Legge di Stabilità 2014, L. 147/2013 art. 1 comma 569 (deliberazione G.P. 184/2014). Dismissione confermata nel Piano Operativo di Razionalizzazione delle Partecipazioni Societarie (Atto Sindaco Metropolitan n. 25/2015), nel Piano di Revisione Straordinaria ex art. 24 D. Lgs. 175/2016 (Delibera Consiglio metropolitano n. 68/2017) e nel Piano di Revisione Ordinaria 2018 ex art. 20 D. Lgs. 175/2016 (delibera Consiglio Metropolitan n. 118/2018).

Indicare le modalità di attuazione della cessione/alienazione:

Con azione congiunta i soci Comune di Firenze, Comune di Sesto Fiorentino, Comune di Campi Bisenzio, Città Metropolitana di Firenze, Comune di Calenzano, Comune di Campi Bisenzio e Comune di Lastra a Signa, complessivamente detentori di una partecipazione superiore al 10% del capitale, hanno richiesto la convocazione dell'assemblea straordinaria ai sensi dell'art. 2367 del codice civile per discutere e deliberare in ordine all'avvio della procedura prevista per il recesso e alla conseguente liquidazione delle quote. L'assemblea del 4/7/2018 avente all'ordine del giorno l'argomento in oggetto si è conclusa con la proposta ai soci di convocare una nuova assemblea, che al momento non risulta ancora convocata. Con nota pec prot. n. 53584 del 7/11/2019 è stata rinnovata la richiesta alla società.

Indicare i tempi stimati per il perfezionamento della cessione/alienazione:

Non essendo ancora stata avviata la procedura di cui dall'art. 2437-quater del codice civile, ai sensi dell'art. 24, co. 5, del D. Lgs. 175/2016, si presume che la conclusione della procedura in parola possa avvenire entro la fine del 2020.

Indicare una stima dei risparmi attesi:

Non si prevede un risparmio diretto ma solo l'entrata pari al valore della quota di recesso.

(a): Inserire uno dei progressivi già indicati nelle schede di ricognizione (02.01; 02.02).

(b): Inserire la quota complessiva di partecipazione dell'Amministrazione, sommando le quote dirette (02.01 colonna E) e indirette (02.02 colonna G).

(c): Inserire la ragione sociale come indicata nelle schede di ricognizione (02.01; 02.02).

(d): Inserire la quota di partecipazione che si intende cedere/alienare.

(e): Indicare il tipo di partecipazione distinguendo i casi in cui la società sia partecipata direttamente, indirettamente (tramite altra società/organismo), ovvero in parte direttamente e in parte indirettamente.

(f): Inserire l'attività svolta come indicata nelle schede di ricognizione (02.01; 02.02).

(g): Vedi scheda 06. "Appendice_motivazioni".

05. AZIONI DI RAZIONALIZZAZIONE

05.01.01. Cessione/Alienazione quote_Fidi Toscana spa

Progressivo società partecipata: Quota di partecipazione detenuta: (b)

Denominazione società partecipata: (c) Quota di partecipazione da cedere/alienare: (d)

Tipo partecipazione: (e)

Attività svolta: (f)

Selezionare le motivazioni della scelta:

(g)

In caso di scelta dell'opzione "altro", specificare:

Fornire ulteriori dettagli sulle motivazioni della scelta:

Indicare le modalità di attuazione della cessione/alienazione:

Indicare i tempi stimati per il perfezionamento della cessione/alienazione:

Indicare una stima dei risparmi attesi:

(a): Inserire uno dei progressivi già indicati nelle schede di ricognizione (02.01; 02.02).

(b): Inserire la quota complessiva di partecipazione dell'Amministrazione, sommando le quote dirette (02.01 colonna E) e indirette (02.02 colonna G).

(c): Inserire la ragione sociale come indicata nelle schede di ricognizione (02.01; 02.02).

(d): Inserire la quota di partecipazione che si intende cedere/alienare.

(e): Indicare il tipo di partecipazione distinguendo i casi in cui la società sia partecipata direttamente, indirettamente (tramite altra società/organismo), ovvero in parte direttamente e in parte indirettamente.

(f): Inserire l'attività svolta come indicata nelle schede di ricognizione (02.01; 02.02).

(g): Vedi scheda 06. "Appendice_motivazioni".

05. AZIONI DI RAZIONALIZZAZIONE

05.02.01. Fusione/Incorporazione_Florence Multimedia srl

Progressivo società partecipata: (a) Quota di partecipazione detenuta: (b)

Denominazione società partecipata: (c)

Tipo partecipazione: (d)

Attività svolta: (e)

Selezionare le motivazioni della scelta:

(f)

In caso di scelta dell'opzione "altro", specificare:

L'operazione di aggregazione/fusione consentirebbe il superamento della criticità legata al raggiungimento della soglia di fatturato di un milione di euro prevista dalla vigente normativa e l'estensione dell'ambito di operatività della società all'insieme dei Comuni facenti parte della compagine sociale di SILFI spa che potranno così avvalersi della consolidata esperienza di Florence in materia di campagne di informazioni, promozionali e divulgative oltre che dell'ormai comprovata esperienza in tema di Infomobilità. Inoltre consentirebbe la realizzazione di vantaggi in termini di un più efficiente impiego delle risorse e di migliore qualità dei servizi resi.

Fornire ulteriori dettagli sulle motivazioni della scelta:

Indicare le modalità di attuazione dell'operazione straordinaria:

Indicare i tempi stimati per il perfezionamento dell'operazione:

Indicare una stima dei risparmi attesi:

(a): Inserire uno dei progressivi già indicati nelle schede di ricognizione (02.01; 02.02).

(b): Inserire la quota complessiva di partecipazione dell'Amministrazione, sommando le quote dirette (02.01 colonna E) e indirette (02.02 colonna G).

(c): Inserire la ragione sociale come indicata nelle schede di ricognizione (02.01; 02.02).

(d): Indicare il tipo di partecipazione distinguendo i casi in cui la società sia partecipata direttamente, indirettamente (tramite altra società/organismo), ovvero in parte direttamente e in parte indirettamente.

(e): Inserire l'attività come indicata nelle schede di ricognizione (02.01; 02.02).

(f): Vedi scheda 06. "Appendice_motivazioni".

05. AZIONI DI RAZIONALIZZAZIONE

05.03. Riepilogo

Azione di razionalizzazione	Progressivo	Denominazione società	% Quota di partecipazione	Tempi di realizzazione degli interventi	Risparmi attesi (importo)
Contenimento dei costi					
Cessione/Alienazione quote	Dir_5	L'Isola dei Renai spa	4,167	Non essendo ancora stata avviata la procedura di cui dall'art. 2437-quater del codice civile, ai sensi dell'art. 24, co. 5, del D. Lgs. 175/2016, si presume che la conclusione della procedura in parola possa avvenire entro la fine del 2020.	0,00
	Dir_6	Fidi Toscana spa	0,8825	31/12/2020	0,00
Liquidazione					
Fusione/ Incorporazione	Dir_1	Florence Multimedia srl	100,00	31/12/2020	0,00